



DESGLASE PORMENORIZADO DE GASTOS

Fecha de Elaboración: 09/06
Consecutivo por Área: RN/020

Oficina de Representación :

En el Estado de Chiapas

Área de Adscripción:

SUBDELEGACION DE INSPECCIÓN DE RECURSOS NATURALES

Comisionado:

ORTIZ Apellido Paterno MIGUEL Apellido Materno

Nombre (s) BELTRÁN EFRÉN

Oficio de Comisión:

PFPA/12/1308-2025

Periodo:

04-06 DE JUNIO DE 2025

Lugar:

Predio con coordenadas geográficas 17° 23'50.46" de L. N. y 92° 04' 07.49" de L. O., Salto de Agua, Chiapas, México.

Fecha Factura	RFC	No. FACTURA	Razón Social	Dirección	Importe	Observaciones
04/06/2025		0243	Certificado de Transito	Ejido Francisco I. Madero, Municipio de Salto de Agua, Chiapas	350.00	Alimentación
04/06/2025		0243	Certificado de Transito	Ejido Francisco I. Madero, Municipio de Salto de Agua, Chiapas	300.00	Hospedaje
05/06/2025		0243	Certificado de Transito	Ejido Francisco I. Madero, Municipio de Salto de Agua, Chiapas	350.00	Alimentación
05/06/2025		0243	Certificado de Transito	Ejido Francisco I. Madero, Municipio de Salto de Agua, Chiapas	300.00	Hospedaje
06/06/2025		0243	Certificado de Transito	Ejido Francisco I. Madero, Municipio de Salto de Agua, Chiapas	325.00	Alimentación

Total 1,625.00

Atentamente

BIOL. BELTRÁN EFRÉN ORTIZ MIGUEL

Declaro, Bajo protesta de decir la verdad que los datos contenidos en este formato son los solicitados y manifiesto tener conocimiento de las sanciones que se aplicarían en caso contrario.



Medio Ambiente

Secretaría de Medio Ambiente y Recursos Naturales



PROFEPA
PROCURADURÍA FEDERAL DE
PROTECCIÓN AL AMBIENTE

Oficina de Representación de Protección Ambiental y Gestión Territorial de la Procuraduría
Federal de Protección al Ambiente en el Estado de Chiapas
Subdelegación de Inspección de Recursos Naturales



Oficio No. PFPA/12/0273/2025

Expediente No. PFPA/12.2/8C.17/00007-2025

Asunto: Justificación del uso del Certificado de Tránsito
Tuxtla Gutiérrez, Chiapas, 04 de junio del año 2025

LIC. JORGE ENRIQUE ZAPATA NIETO
ENCARGADO DE DESPACHO DE LA OFICINA
DE REPRESENTACIÓN DE PROTECCIÓN
AMBIENTAL DE LA PROFEPA EN EL ESTADO
DE CHIAPAS
P R E S E N T E.

Para dar cumplimiento a la Circular No. PFPA/6/10C.17.1/001/16 de fecha 03 de enero de 2017, signado por el Lic. Jorge Alberto Valencia Sandoval, Director General de Administración de la PROFEPA, donde instruye que el personal de la delegación que utilice las erogaciones de la partida 37901, cumpla estrictamente con lo siguiente:

- a.- Que la estadía de servidores públicos con motivo de trabajos en campo para el desempeño de funciones oficiales se desarrolle en localidades que no cuenten con establecimientos que brinden servicios de hospedaje y alimentación.
- c.- Se integren los expedientes respectivos con la documentación siguiente: Oficio de comisión; Informe de comisión; Desglose pormenorizado de gastos; Registro único de comisiones al personal con pago de viáticos. Detalle de comprobación de gastos y Certificado de tránsito emitido por la autoridad municipal.

En este sentido, se le hace de su conocimiento que se comisionó a los **CC. Edgardo Morales Juárez, Beltrán Efrén Ortiz Miguel, Luis Alberto Cruz Gómez y Armando Náfate Moreno, durante los días del 04 al 06 del mes de junio del año dos mil veinticinco**, con el objeto de realizar visita de inspección en materia forestal por cambio de uso de suelo en terrenos forestales en el predio georreferenciado en las coordenadas geográficas 17° 23' 50.46" de latitud norte y 92° 04' 07.49" de longitud oeste, ubicado en el municipio de Salto de Agua, Chiapas, México, Cabe hacer del conocimiento, que en el lugar donde se está comisionando al inspector no existen establecimientos que expidan facturas fiscales para comprobación de viáticos.

Por lo anterior descrito ya que las actividades encomendadas es un sitio rural y el considerar trasladarse al lugar donde se cuente con infraestructura para obtener las facturas fiscales, implica mayor gasto de combustible en ir y regresar a los lugares a recorrer, así como de contar con menor tiempo para realizar las actividades encomendadas. Por tal motivo para acatarse a los Lineamientos de Austeridad en el gasto de operación; los viáticos asignados para la comisión señalada serán comprobados a través del certificado de tránsito y la documentación que señalada el inciso c).

Sin otro particular, quedo de Usted.

ATENTAMENTE
EL SUBDELEGADO DE INSPECCIÓN DE RECURSOS NATURALES

LIC. EDGARDO MORALES JUÁREZ.

L*EM/I*I*ANM





MEDIO AMBIENTE

SECRETARÍA DE MEDIO AMBIENTE Y RECURSOS NATURALES

PROFEPA

PROCURADURÍA FEDERAL DE
PROTECCIÓN AL AMBIENTE

SECRETARÍA DE MEDIO AMBIENTE Y RECURSOS
NATURALES
CERTIFICADO DE TRANSITO
APÉNDICE XIV
REPRESENTACIÓN EN CHIAPAS



0243

CERTIFICADO DE TRANSITO NO. _____

LOCAL

COMISIÓN AL: Ejido Francisco I. Madero DEL C. Beltrán Efraín Ortiz Miguel
ORDENADA POR: Lic. Jorge Enrique Zapato Nieto CARGO: Encargado de Despacho

JEFE INMEDIATO

SALIDA

LLEGADA

04 de Junio de 2025
DÍA MES AÑO

06 de Junio de 2025
DÍA MES AÑO

Procuraduría Federal de
Protección al Ambiente
Oficina de Representación de
Protección al Ambiente en Chiapas
Lic. Jorge Enrique Zapato Nieto
NOMBRE, FIRMA Y SELLO

Procuraduría Federal de
Protección al Ambiente
Oficina de Representación de
Protección al Ambiente en Chiapas
Lic. Jorge Enrique Zapato Nieto
NOMBRE, FIRMA Y SELLO

FORÁNEO

Ejido Francisco I. Madero, Upio de Salto de Agua Chiapas A 04 DE Junio DE 2025
Lic. Jorge Enrique Zapato Nieto CERTIFICAMOS QUE EL COMISIONADO PERMANECIÓ EN ESTE LUGAR
LUGAR EN LAS FECHAS QUE SE CITAN, PARA EL CUMPLIMIENTO DE LOS TRABAJOS ENCOMENDADOS POR USTED
EN SU OFICIO NO. PPA/12/1308-2025 DE FECHA 04 de Junio de 2025

LLEGADA

SALIDA

04 de Junio de 2025
DÍA MES AÑO

06 de Junio de 2025
DÍA MES AÑO

AUTORIDAD MUNICIPAL Y/O COMISARIADO EJIDAL

SELLO DE LLEGADA

SELLO DE SALIDA

NOMBRE: Miguel Mayo Guzmán

NOMBRE: Miguel Mayo Guzmán

CARGO: Comisariado ejidal

CARGO: Comisariado ejidal

FIRMA

FIRMA



2025
Año de
La Mujer
Indígena

KM.- 4.5 Carretera Tuxtla Gutiérrez-Chicoacán S/N, Col. Plan de Ayala, Tuxtla Gutiérrez, C.P. 29020, CHIAPAS. Tel: (961) 1403020 www.gob.mx/profeпа

OFICINA DE REPRESENTACIÓN EN CHIAPAS
SUBDELEGACION DE INSPECCION Y VIGILANCIA DE LOS RECURSOS NATURALES

Comisionado	Fecha de Comision	Municipio de Comisión	Lugar de Comisión
BELTRÁN EFRÉN ORTIZ MIGUEL	04 AL 06 DE JUNIO DE 2025	Municipio de Salto de Agua, Chiapas, México.	Parcela Ejidal georreferenciado por la coordenada geográfica 17° 23' 52.80" de latitud norte y 92° 04' 8.49" de longitud oeste ubicado en el municipio de Salto de Agua, Chiapas, México
Coordenadas		17° 23' 52.80" Latitud Norte y 92° 04' 8.49" Longitud Oeste	17°23'54.09" Latitud Norte y 92° 4'8.54" Longitud Oeste

Ubicación Física:

La presente comisión se realiza en seguimiento al oficio de comisión números PFPA/12/1310/2025 y RN/0201/2025, de fecha 04 de junio de 2025, me traslade al municipio de Salto de Agua, Chiapas, México

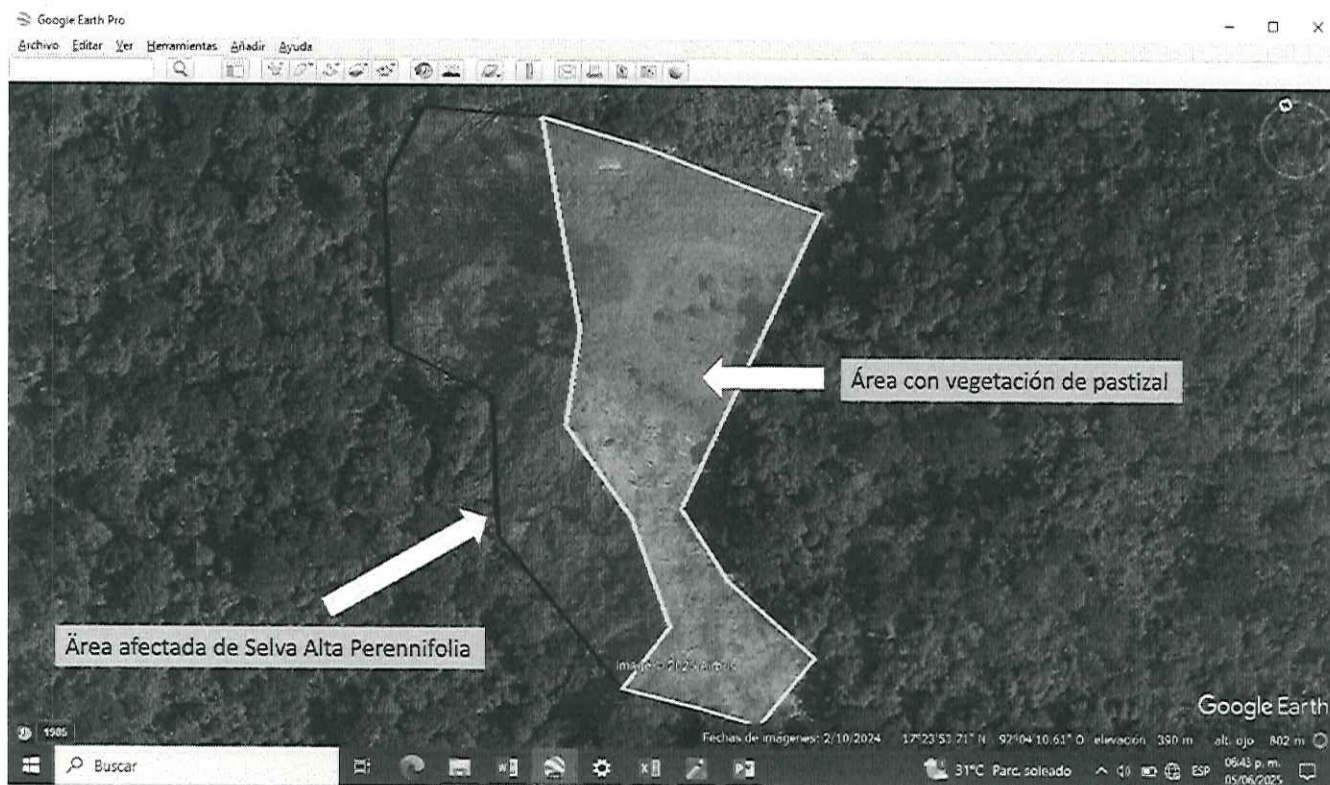

[Handwritten signature]