RUC: _____

Consecutivo por Área: SRN/0173/2024

Oficina de Representacción : CHIAPAS

Área de Adscripción: SUBDELEGACIÓN DE INSPECCIÓN DE RECURSOS NATURALES

Comisionado: ESPINOZA (Apellido Paterno) CORDOBA (Apellido Materno) ORSUE (Nombre (s))

Oficio de Comision: PFPA/12.2.1/0536/2024

Periodo: 28 al 29 de octubre de 2024

Lugar:

Fecha Factura	RFC	No. FACTURA	Razón Social	Dirección	Importe	Observaciones
28/10/2024		0258	CERTIFICADO DE TRANSITO	Municipio de la Independencia, Chiapas	500.00	HOSPEDAJE
28/10/2024		0258	CERTIFICADO DE TRANSITO	Municipio de la Independencia, Chiapas	250.00	ALIMENTACION
29/10/2024		0258	CERTIFICADO DE TRANSITO	Municipio de la Independencia, Chiapas	225.00	ALIMENTACION

$975.00

Atentamente

ORSUE ESPINOZA CORDOBA
Comisionado

Declaro, Bajo protesta de decir la verdad que los datos contenidos en este formato son los solcitados y manifiesto tener conocimiento de las sanciones que se aplicarían en caso de lo contrario.

PROCURADURÍA FEDERAL DE PROTECCIÓN AL AMBIENTE Y LOS RECURSOS NATURALES
SUBDELEGACIÓN DE Administrativa
Recursos Financieros
30 OCT 2024

PROFEPA
PROCURADURÍA FEDERAL DE PROTECCIÓN AL AMBIENTE

Oficina de Representación de Protección Ambiental de la Procuraduría Federal de Protección al Ambiente en el Estado de Chiapas
Subdelegación de Inspección de Recursos Naturales

Oficio No. PFPA/12.2/**01057**/2024
Expediente No. PFPA/14.3/8C.17.4/0002-2024
Asunto: Justificación del uso del Certificado de Tránsito

Tuxtla Gutiérrez, Chiapas, a 22 de octubre de 2024

ING. EDGAR EDUARDO MOLINA OVANDO
ENCARGADO DE LA SUBDIRECCIÓN ADMINISTRATIVA
P R E S E N T E

En atención a la Circular No. PFPA/6/10C.17.1/001/16 de fecha 03 de enero de 2017, signada por el Lic. Jorge Alberto Valencia Sandoval, Director General de Administración de la PROFEPA, donde instruye que el personal de la delegación que utilice las erogaciones de la partida 37901, cumpla estrictamente con lo señalado en los incisos a y c que a la letra dice:

a.- Que las estadías de servidores públicos con motivo de trabajos en campo para el desempeño de funciones oficiales se desarrollen en localidades que no cuenten con establecimientos que brinden servicios de hospedaje y alimentación.

c.- Se integren los expedientes respectivos con la documentación siguiente: Oficio de comisión; Informe de comisión; Desglose pormenorizado de gastos; Registro único de comisiones al personal con pago de viáticos. Detalle de comprobación de gastos y Certificado de tránsito emitido por la autoridad municipal.

En este sentido, se le hace de su conocimiento que se han comisionado a los **CC. Orsué Espinoza Córdoba y Diocleciano Hernández Chacón, Luis Alberto Cruz Gómez y Elizabeth Hernández Pérez,** durante los días **28 y 29 de octubre de dos mil** veinticuatro, con la finalidad de llevar a cabo recorridos de vigilancia en diversas localidades del municipio de La Independencia, Chiapas, y visitas de inspección por cambio de uso de suelo en materia forestal y, obras y actividades en materia de impacto ambiental en el Fraccionamiento Lomas del Valle, municipio de Comitán de Domínguez, Chiapas. Cabe hacer del conocimiento, que en el lugar donde se está comisionando a los inspectores no existen establecimientos que expidan facturas fiscales para comprobación de viáticos.

Por lo anterior descrito ya que las actividades encomendadas es un sitio rural y el considerar trasladarse al lugar donde se cuente con infraestructura para obtener las facturas fiscales, implica mayor gasto de combustible en ir y regresar a los lugares a recorrer, así como de contar con menor tiempo para realizar las actividades encomendadas. Por tal motivo para acatarse a los Lineamientos de Austeridad en el gasto de operación; los viáticos asignados para la comisión señalada serán comprobados a través del certificado de tránsito y la documentación que señalada el inciso c).

Sin otro particular, quedo de Usted.

A T E N T A M E N T E
EL SUBDELEGADO DE INSPECCIÓN DE RECURSOS NATURALES

LIC. EDGARDO MORALES JUÁREZ

C. c. p. Archivo/expediente.
l'EMJ/l'dhch

MEDIO AMBIENTE
SECRETARÍA DE MEDIO AMBIENTE Y RECURSOS NATURALES

PROFEPA
PROCURADURÍA FEDERAL DE PROTECCIÓN AL AMBIENTE

SECRETARÍA DE MEDIO AMBIENTE Y RECURSOS NATURALES

CERTIFICADO DE TRANSITO

APÉNDICE XIV

REPRESENTACIÓN EN CHIAPAS

CERTIFICADO DE TRANSITO NO. 0258

LOCAL

COMISIÓN AL: Ranchería el Campamento La Independencia, Chiapas DEL C. Orsue Espinoza Córdoba

ORDENADA POR: Ing. Edgar Eduardo Molina Ovando CARGO: Encargado de Despacho

JEFE INMEDIATO

SALIDA			LLEGADA		
28	10	2024	29	10	2024
DÍA	MES	AÑO	DÍA	MES	AÑO
Ing Edgar Eduardo Molina Ovando			Ing. Edgar Eduardo Molina Ovando		
NOMBRE, FIRMA Y SELLO			NOMBRE, FIRMA Y SELLO		

ESTADOS UNIDOS MEXICANOS
Procuraduría Federal de Protección al Ambiente
Delegación Chiapas

FORÁNEO

Ranchería el Campamento, La Independencia, Chiapas A 28 DE octubre DE 2024

Ing. Edgar Eduardo Molina Ovando CERTIFICAMOS QUE EL COMISIONADO PERMANECIÓ EN ESTE LUGAR

LUGAR EN LAS FECHAS QUE SE CITAN, PARA EL CUMPLIMIENTO DE LOS TRABAJOS ENCOMENDADOS POR USTED

EN SU OFICIO NO. PFPA/12.2.1/0536/2024 DE FECHA 22 de octubre de 2024

LLEGADA			SALIDA		
28	10	2024	29	10	2024
DÍA	MES	AÑO	DÍA	MES	AÑO

AUTORIDAD MUNICIPAL Y/O COMISARIADO EJIDAL

SELLO DE LLEGADA	SELLO DE SALIDA
AGENCIA MUNICIPAL RANCHERIA EL CAMPAMENTO MPIO. LA INDEPENDENCIA, CHIAPAS	AGENCIA MUNICIPAL RANCHERIA EL CAMPAMENTO MPIO. LA INDEPENDENCIA, CHIAPAS
NOMBRE: Aaron Lopez Gomez	NOMBRE: Aaron Lopez Gomez
CARGO: Agente Municipal	CARGO: Agente Municipal
ALG	ALG
FIRMA	FIRMA

2024 Felipe Carrillo PUERTO

MEDIO AMBIENTE | PROFEPA

PROCURADURÍA FEDERAL DE PROTECCIÓN AL AMBIENTE

OFICINA DE REPRESENTACIÓN DE PROTECCIÓN AMBIENTAL EN EL ESTADO DE CHIAPAS

SUBDELEGACIÓN DE INSPECCIÓN DE RECURSOS NATURALES

Comisionado	*Fecha de Comision*	*Municipio de Comisión*	*Lugar de Comisión*
ORSUE ESPINOZA CORDOBA	*DEL 28 AL 29 DE OCTUBRE DE 2024*	*LA INDEPENDENCIA Y COMITAN DE DOMINGUEZ, CHIAPAS.*	*COMITAN DE DOMINGUEZ, CHIAPAS, CON COORDENADAS GEOGRAFICAS LATITUD NORTE 16°14'25.64" LONGITUD OESTE 92° 8'7.10"*
Coordenadas			*RANCHERIA EL CAMPAMENTO, MUNICIPIO DE LA INDEPENDENCIA, CHIAPAS 16° 18' 01.39" DE LATITUD NORTE Y 91° 58' 16.83" LONGITUD OESTE*

Ubicación Física:

La presente comisión se llevó a cabo en seguimiento al oficio de comisión número PFPA/12.2.1/0536/2024, realizado Conjuntamente con los Ing. Diocleciano Hernández Chacón, Luis Alberto Cruz Gómez y Biol. Elizabeth Hernández Pérez con la finalidad de llevar acabo visitas de inspección en materia forestal e impacto ambiental por obras y actividades y cambio de uso de suelo en materia forestal.

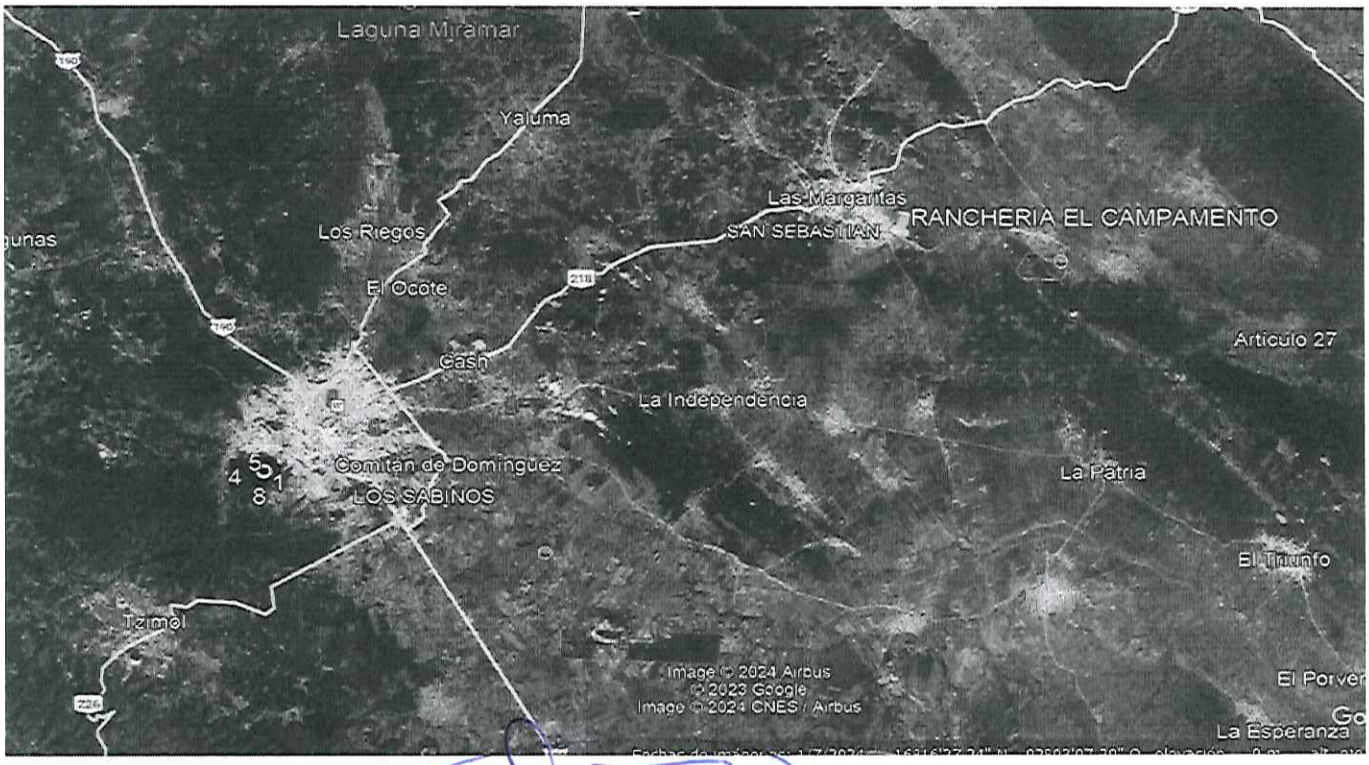

ORSUE ESPINOZA CORDOBA
INSPECTOR FDEDERAL