PROFEPA
PROCURADURÍA FEDERAL DE PROTECCIÓN AL AMBIENTE

DESGLOSE PORMENORIZADO DE GASTOS

Fecha de Elaboración: 20/11/2020

Consecutivo por Área:

Delegación : CHIHUAHUA

Área de Adscripción: SUBDELEGACIÓN DE INSPECCIÓN INDUSTRIAL

Comisionado: Hermosillo (Apellido Paterno) Montes (Apellido Materno) Jesús Emilio (Nombre (s))

Periodo: DEL 17 AL 18 DE NOVIEMBRE DE 2020

Lugar: INTERIOR AL MUNICIPIO DE ALDAMA, CHIHUAHUA.

Fecha Factura	Folio	Razón Social	Importe	Observaciones
17/11/2020	212	ABARROTES MONTES	$157.50	ALIMENTO
17/11/2020	212	TACOS EL DON	$110	ALIMENTO
18/11/2020	212	HOTEL LA ESTACIÓN	$500	HOSPEDAJE
18/11/2020	212	RESTAURANT LA ESTACIÓN	$120	ALIMENTO
18/11/2020	212	OXXO	$50	ALIMENTO
		TOTAL	**$937.50**	

Atentamente

EMILIO H.M

Ing. Jesús Emilio Hermosillo Montes.

Comisionado

Declaro, Bajo protesta de decir la verdad que los datos contenidos en este formato son los solcitados y manifiesto tener conocimiento de las sanciones que se aplicarían en caso de lo contrario.

PROFEPA

PROCURADURÍA FEDERAL DE PROTECCIÓN AL AMBIENTE

PROCURADURIA FEDERAL DE PROTECCION AL AMBIENTE
CERTIFICADO DE TRANSITO

CERTIFICADO DE TRANSITO NO. 212 (10161)

COMISIÓN A: ALDAMA, CHIHUAHUA DEL C. JESÚS EMILIO HERMOSILLO MONTES, ORDENADA POR EL(LA) JUAN CARLOS SEGURA EN SU CARÁCTER DE ENCARGADO DE DESPACHO EN EL ESTADO DE CHIHUAHUA.

EL SUBDIRECTOR ADMINISTRATIVO

SALIDA			LLEGADA		
17	11	2020	18	11	2020
DIA	MES	AÑO	DIA	MES	AÑO
NOMBRE: Lic Thelma C. Bravo			NOMBRE: Lic Thelma C. Bravo		

FORÁNEO

A 18 DE 11 DEL 2020

C. _____ CERTIFICO QUE EL COMISIONADO, PERMANECIÓ EN ESTE LUGAR EN LAS FECHAS QUE SE CITAN PARA EL CUMPLIMIENTO DE LOS TRABAJOS ENCOMENDADOS POR USTED EN SU OFICIO DE COMISION No. 212 DE FECHA 06-11-2020

LLEGADA			SALIDA		
17	11	2020	18	11	2020
DIA	MES	AÑO	DIA	MES	AÑO

AUTORIDAD O COMISARIADO EJIDAL

NOMBRE, FIRMA, SELLO Y CARGO	NOMBRE, FIRMA, SELLO Y CARGO
Ulonica Hdez U.	

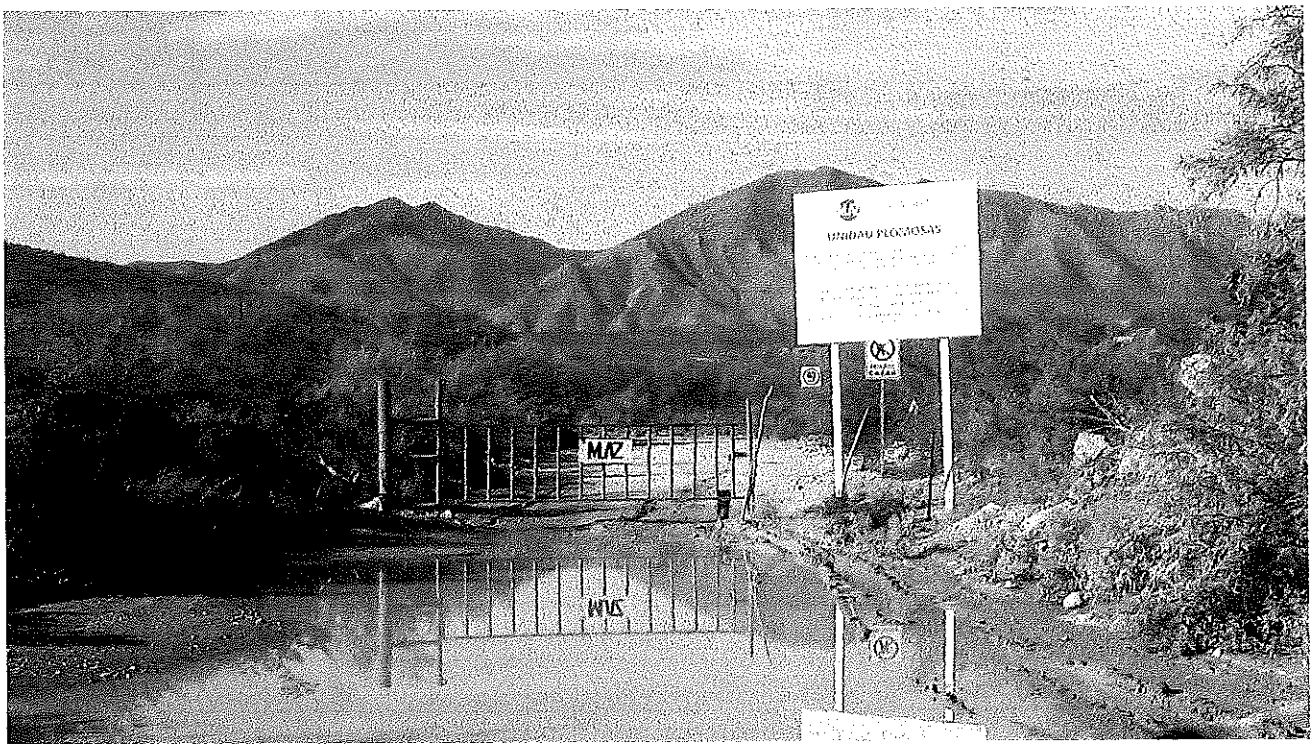

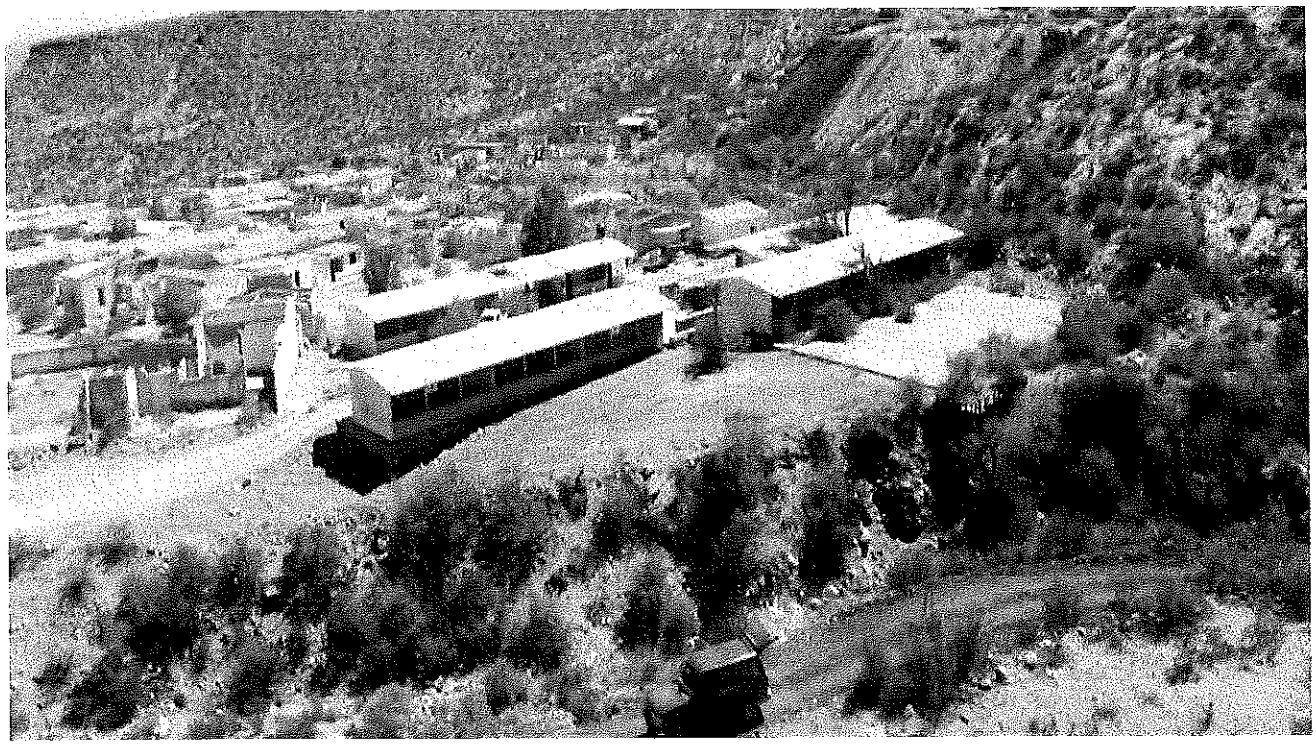

Anexo fotográfico que comprende la comisión al interior del Municipio de Aldama, Chihuahua. Bajo el oficio de comisión 212 con fecha del 06 de noviembre de 2020.