

DESCGLOSE PORMENORIZADO DE GASTOS

Fecha de
Elaboración: 12/02/2018

Consecutivo
por Área: IND_026MJMZ

Delegación : GUANAJUATO

Área de Adscripción: SUBDELEGACIÓN DE INSPECCIÓN INDUSTRIAL

Comisionado: MUÑOZ ZENDEJAS MARIA JACQUELINE
Apellido Paterno Apellido Materno Nombre (s)

Periodo: 07, 08 Y 09 DE FEBRERO DEL 2018

Lugar: SILAO, IRAPUATO Y LEÓN

| Fecha Factura | Folio | Razón Social | Importe | Observaciones |
|---------------|-----------------|---|-----------|---------------|
| 07/02/2018 | N/A | N/A | N/A | |
| 08/02/2018 | 005963GG | ACF PIZZA, SA DE CV | \$ 79.00 | |
| 08/02/2018 | 005964GG | ACF PIZZA, SA DE CV | \$ 224.00 | |
| 08/02/2018 | 005965GG | ACF PIZZA, SA DE CV | \$ 79.00 | |
| 09/02/2018 | BKGBAJAACX27972 | OPERADORA DE FRANQUICIAS ALSEA SAPI DE CV | \$ 350.00 | |
| | | | | |

Atentamente

Nombre y Firma

Comisionado: **María Jacqueline Muñoz Zendejas**

Declaro, Bajo protesta de decir la verdad que los datos contenidos en este formato son los solicitados y manifiesto tener conocimiento de las sanciones que se aplicarían en caso de lo contrario.





PROCESO

PROCURADURIA FEDERAL DE PROTECCIÓN AL AMBIENTE
UNIDAD ADMINISTRATIVA: DIRECCIÓN GENERAL O SUBPROCURADURIA

SOLICITUD DE REINTEGRO



NÚMERO DE OFICIO: PFPA/18.6/5C.6/00002-2017

FECHA: 15 DE FEBRERO DE 2018

REINTEGRO REIN/GTO/05/02/2018

LIC JOSE ISAAC GONZALEZ CALDERON
DELEGADO FEDERAL DEL ESTADO DE GUANAJUATO.
P R E S E N T E.

ADJUNTO A LA PRESENTE, REMITO ORIGINAL(ES) DE DOCUMENTO(S) COMPROBATORIOS PARA SU TRÁMITE DE PAGO, LOS CUALES HAN SIDO REVISADOS Y VERIFICADOS DE QUE CUMPLEN CON LO DISPUESTO EN LOS ARTICULOS 64, 65 Y 66 DEL "REGLAMENTO DE LA LEY FEDERAL DE PRESUPUESTO Y RESPONSABILIDAD HACENDARIA" Y EN Estricto APEGO A LAS MEDIDAS DE AUSTRERIDAD Y DISCIPLINA PRESUPUESTAL DEL GASTO.

BENEFICIARIO: TESORERIA DE LA FEDERACION CLABE REINTEGRO 0018AAJU803745274205

RFC PFP920718FB2 NOMBRE MARIA JACQUELINE MUÑOZ ZENDEJAS

TIPO DE RECURSOS: ☒ GASTO CORRIENTE ☐ GASTO DE INVERSIÓN

CONCEPTO: REINTEGRO CLC 1377 FOLIO DEP 3954

FECHA APLICACIÓN 15/02/2018 CLC: FECHA DE PAGO 16/02/2018

JUSTIFICACIÓN: NO SE UTILIZO

RELACIÓN DE DOCUMENTOS ANEXOS:

| PEDIDO | IMPORTE: | FACTURA |
|---------|----------|---------|
| | 350.00 | |
| | | |
| | | |
| | | |
| | | |
| TOTAL : | 350.00 | |

| FOLIO | IMPORTE | PARTIDA |
|---------|---------|---------|
| | 350.00 | |
| | | |
| | | |
| | | |
| | | |
| TOTAL : | 350.00 | |

MONTO SOLICITADO: 350.00 TRESCIENTOS CINCUENTA PESOS 00/100MN

SOLICITA:
(COORDINADOR ADMINISTRATIVO Y/O
DIRECTOR DE AREA)

C.P. Saul Becerra Negrete

PROFIEPA
DELEGACIÓN GUANAJUATO

15 FEB. 2018

SUBDIRECCION ADMINISTRATIVA
CAPTURISTA SIAFF

AUTORIZA:
(EL DIRECTOR GENERAL DE LA UNIDAD
ADMINISTRATIVA Y/O SUBPROCURADOR)

Lic. Jose Isaac González Calderón



TESORERÍA DE LA FEDERACIÓN

LÍNEA DE CAPTURA

Nombre: Medio Ambiente y Recursos Naturales Procuraduría Federal de Protección al Ambiente

Concepto: Reintegros 2018 (SIAFF)

Importe: \$ 350.00

Número de operación: 0001063600

Efectuar por: Ventanilla

- La Tesorería de la Federación no prejuzga sobre la veracidad de los datos proporcionados por el solicitante para la elaboración de la presente Línea de Captura, siendo responsabilidad exclusiva de éste verificar que sean correctos.
- El pago, entero o depósito realizado mediante esta Línea de Captura, presume la conformidad de los datos asentados en la misma.
- La vigencia de la Línea de Captura es con independencia de los plazos establecidos en las disposiciones legales aplicables, cuya observancia es responsabilidad de quién tiene la obligación de realizar los depósitos o pagos correspondientes.

Línea de Captura: 0018AAJU803745274205

Importe: \$ 350.00

Fecha de emisión: 15/FEB/2018

Vigencia: 02/MAR/2018

Efectuar por: Ventanilla

PROFEPA
DELEGACIÓN GUANAJUATO

15 FEB. 2018

SUBDIRECCIÓN ADMINISTRATIVA
CAPTURISTA SIAFF

Instituciones de crédito autorizadas para recibir el depósito.

BANJERCITO
BANAMEX
BANCOMER (CIE: 889466)
INTERACCIONES
BANREGIO
BANORTE (CEP: 62626)

SANTANDER (CONVENIO: 2151)
HSBC (CLAVE RAP: 100)
BANCO BAJÍO (Número de Serie 1043)
SCOTIABANK
AFIRME
BMULTIVA

PROFEPA
DELEGACIÓN GUANAJUATO

16 FEB. 2018

RECURSOS FINANCIEROS
RECIBIDO



DIRECCIÓN GENERAL DE ADMINISTRACIÓN Y DE FINANZAS
DIRECCIÓN DE PAGOS
SUBDIRECCIÓN DE PAGOS
REFERENCIAS DE CAPTURA DE AVISOS DE REINTEGRO
DE LA FECHA: 15/02/2018

PAGINA 1 de 1
HORA 13:09:25
FECHA 15 FEB 2018
REPORTER R1PACAPVRREF

| AÑO:2018- RAMO:016- FOLIO:56- AVISO:99- EVENTO:70-Aviso de Reintegro a CLC de Suficiencia | | | | | | | | | | | | | | | EN CAPTURA | | | | | |
|---|----------------------|--|--|--|------|-----------|---------|-----------|--------------|------------|----------|------|------|-----------|------------|-------|----------|--|----------|---------------------|
| SEC UR | CLAVE PRESUPUESTARIA | | | | BAN | CLC SICOP | SEC CLC | CLC SIAFF | NO. CONTRATO | SUF. PPTA. | SOL. OLI | T.C. | C.M. | RET. OBRA | IS.R. | I.V.A | CONCEPTO | IMPORTE | ANALISTA | |
| 1 | E00 | 2 1 06 00 007 6005 37504 11 00000000000000 00 11 000 00000000000000 000 25E00 00000 0000000000 | | | 3954 | 1 | 1377 | | 00049 | 0 | PN | 000 | | 0.00 | 0.00 | 0.00 | 0.00 | REINTEGRO DE LOS DIAS 07.08.09.02.2018 DE MARIA JACQUELINE MUÑOZ ZENDEJAS COMISION A SILAO, IRAPUATO Y LEON, GTO | 350.00 | Raul Rangel Rosales |
| Total por aviso de reintegro: | | | | | | | | | | | | | | | 0.00 | 0.00 | 0.00 | | 350.00 | |

RECIBO BANCARIO DE ENTERO A TRAVES DE LINEA DE CAPTURA DE LA TESORERIA DE LA FEDERACION

COMPROBANTE DE PAGOS

ENTRADA DE CREDITO

ENTRADA DE CREDITO

ENTRADA DE CREDITO

ENTRADA DE CREDITO

ENTRADA DE CREDITO

ENTRADA DE CREDITO

ENTRADA DE CREDITO

ENTRADA DE CREDITO

ENTRADA DE CREDITO

ENTRADA DE CREDITO

ENTRADA DE CREDITO

ENTRADA DE CREDITO

ENTRADA DE CREDITO

ENTRADA DE CREDITO

ENTRADA DE CREDITO

ENTRADA DE CREDITO

ENTRADA DE CREDITO

ENTRADA DE CREDITO

ENTRADA DE CREDITO

ENTRADA DE CREDITO

ENTRADA DE CREDITO

ENTRADA DE CREDITO

ENTRADA DE CREDITO

ENTRADA DE CREDITO

ENTRADA DE CREDITO

ENTRADA DE CREDITO

ENTRADA DE CREDITO

ENTRADA DE CREDITO

ENTRADA DE CREDITO

ENTRADA DE CREDITO

ENTRADA DE CREDITO

ENTRADA DE CREDITO

ENTRADA DE CREDITO

ENTRADA DE CREDITO

ENTRADA DE CREDITO

ENTRADA DE CREDITO

ENTRADA DE CREDITO

ENTRADA DE CREDITO

ENTRADA DE CREDITO

ENTRADA DE CREDITO

ENTRADA DE CREDITO

ENTRADA DE CREDITO

ENTRADA DE CREDITO

ENTRADA DE CREDITO

ENTRADA DE CREDITO

ENTRADA DE CREDITO

ENTRADA DE CREDITO

ENTRADA DE CREDITO

ENTRADA DE CREDITO

ENTRADA DE CREDITO

ENTRADA DE CREDITO

ENTRADA DE CREDITO

ENTRADA DE CREDITO

ENTRADA DE CREDITO

ENTRADA DE CREDITO

ENTRADA DE CREDITO

ENTRADA DE CREDITO

ENTRADA DE CREDITO

ENTRADA DE CREDITO

ENTRADA DE CREDITO

ENTRADA DE CREDITO

ENTRADA DE CREDITO

ENTRADA DE CREDITO

ENTRADA DE CREDITO

ENTRADA DE CREDITO

ENTRADA DE CREDITO

ENTRADA DE CREDITO

ENTRADA DE CREDITO

ENTRADA DE CREDITO

ENTRADA DE CREDITO

ENTRADA DE CREDITO

ENTRADA DE CREDITO

ENTRADA DE CREDITO

ENTRADA DE CREDITO

ENTRADA DE CREDITO

ENTRADA DE CREDITO

ENTRADA DE CREDITO

ENTRADA DE CREDITO

ENTRADA DE CREDITO

ENTRADA DE CREDITO

ENTRADA DE CREDITO

ENTRADA DE CREDITO

ENTRADA DE CREDITO

ENTRADA DE CREDITO

ENTRADA DE CREDITO

ENTRADA DE CREDITO

ENTRADA DE CREDITO

ENTRADA DE CREDITO

ENTRADA DE CREDITO

ENTRADA DE CREDITO

ENTRADA DE CREDITO

ENTRADA DE CREDITO

ENTRADA DE CREDITO

ENTRADA DE CREDITO

ENTRADA DE CREDITO

ENTRADA DE CREDITO

ENTRADA DE CREDITO

ENTRADA DE CREDITO

ENTRADA DE CREDITO

ENTRADA DE CREDITO

ENTRADA DE CREDITO

ENTRADA DE CREDITO

ENTRADA DE CREDITO

ENTRADA DE CREDITO

ENTRADA DE CREDITO

ENTRADA DE CREDITO

ENTRADA DE CREDITO

ENTRADA DE CREDITO

ENTRADA DE CREDITO

ENTRADA DE CREDITO

ENTRADA DE CREDITO

ENTRADA DE CREDITO

ENTRADA DE CREDITO

ENTRADA DE CREDITO

ENTRADA DE CREDITO

ENTRADA DE CREDITO

ENTRADA DE CREDITO

ENTRADA DE CREDITO

ENTRADA DE CREDITO

ENTRADA DE CREDITO

ENTRADA DE CREDITO

ENTRADA DE CREDITO

ENTRADA DE CREDITO

ENTRADA DE CREDITO

ENTRADA DE CREDITO

ENTRADA DE CREDITO

ENTRADA DE CREDITO

ENTRADA DE CREDITO

ENTRADA DE CREDITO

ENTRADA DE CREDITO

ENTRADA DE CREDITO

ENTRADA DE CREDITO

ENTRADA DE CREDITO

ENTRADA DE CREDITO

ENTRADA DE CREDITO

ENTRADA DE CREDITO

ENTRADA DE CREDITO

ENTRADA DE CREDITO

ENTRADA DE CREDITO

ENTRADA DE CREDITO

ENTRADA DE CREDITO

ENTRADA DE CREDITO

ENTRADA DE CREDITO

ENTRADA DE CREDITO

ENTRADA DE CREDITO

ENTRADA DE CREDITO

ENTRADA DE CREDITO

ENTRADA DE CREDITO

ENTRADA DE CREDITO

ENTRADA DE CREDITO

ENTRADA DE CREDITO

ENTRADA DE CREDITO

ENTRADA DE CREDITO

ENTRADA DE CREDITO

ENTRADA DE CREDITO

ENTRADA DE CREDITO

ENTRADA DE CREDITO

ENTRADA DE CREDITO

ENTRADA DE CREDITO

ENTRADA DE CREDITO

ENTRADA DE CREDITO

ENTRADA DE CREDITO

ENTRADA DE CREDITO

ENTRADA DE CREDITO

ENTRADA DE CREDITO

ENTRADA DE CREDITO

ENTRADA DE CREDITO

ENTRADA DE CREDITO

ENTRADA DE CREDITO

ENTRADA DE CREDITO

ENTRADA DE CREDITO

ENTRADA DE CREDITO

ENTRADA DE CREDITO

ENTRADA DE CREDITO

ENTRADA DE CREDITO

ENTRADA DE CREDITO

ENTRADA DE CREDITO

ENTRADA DE CREDITO

ENTRADA DE CREDITO

ENTRADA DE CREDITO

ENTRADA DE CREDITO

ENTRADA DE CREDITO

ENTRADA DE CREDITO

ENTRADA DE CREDITO

ENTRADA DE CREDITO

ENTRADA DE CREDITO

ENTRADA DE CREDITO

ENTRADA DE CREDITO

ENTRADA DE CREDITO

ENTRADA DE CREDITO

ENTRADA DE CREDITO

ENTRADA DE CREDITO

ENTRADA DE CREDITO

ENTRADA DE CREDITO

ENTRADA DE CREDITO

ENTRADA DE CREDITO

ENTRADA DE CREDITO

ENTRADA DE CREDITO

ENTRADA DE CREDITO

ENTRADA DE CREDITO

ENTRADA DE CREDITO

ENTRADA DE CREDITO

ENTRADA DE CREDITO

ENTRADA DE CREDITO

ENTRADA DE CREDITO

ENTRADA DE CREDITO

ENTRADA DE CREDITO

ENTRADA DE CREDITO

ENTRADA DE CREDITO

ENTRADA DE CREDITO

ENTRADA DE CREDITO

ENTRADA DE CREDITO

ENTRADA DE CREDITO

ENTRADA DE CREDITO

ENTRADA DE CREDITO

ENTRADA DE CREDITO

ENTRADA DE CREDITO

ENTRADA DE CREDITO

ENTRADA DE CREDITO

ENTRADA DE CREDITO

ENTRADA DE CREDITO

ENTRADA DE CREDITO

ENTRADA DE CREDITO

ENTRADA DE CREDITO

ENTRADA DE CREDITO

ENTRADA DE CREDITO

ENTRADA DE CREDITO

ENTRADA DE CREDITO

ENTRADA DE CREDITO

ENTRADA DE CREDITO

ENTRADA DE CREDITO

ENTRADA DE CREDITO

ENTRADA DE CREDITO

ENTRADA DE CREDITO

ENTRADA DE CREDITO

ENTRADA DE CREDITO

ENTRADA DE CREDITO

ENTRADA DE CREDITO

ENTRADA DE CREDITO

ENTRADA DE CREDITO

ENTRADA DE CREDITO

ENTRADA DE CREDITO

ENTRADA DE CREDITO

ENTRADA DE CREDITO

ENTRADA DE CREDITO

ENTRADA DE CREDITO

ENTRADA DE CREDITO

ENTRADA DE CREDITO

ENTRADA DE CREDITO

ENTRADA DE CREDITO

ENTRADA DE CREDITO

ENTRADA DE CREDITO

ENTRADA DE CREDITO

ENTRADA DE CREDITO

ENTRADA DE CREDITO

ENTRADA DE CREDITO

ENTRADA DE CREDITO

ENTRADA DE CREDITO

ENTRADA DE CREDITO

ENTRADA DE CREDITO

ENTRADA DE CREDITO

ENTRADA DE CREDITO

ENTRADA DE CREDITO

ENTRADA DE CREDITO

ENTRADA DE CREDITO

ENTRADA DE CREDITO

ENTRADA DE CREDITO

ENTRADA DE CREDITO

ENTRADA DE CREDITO

ENTRADA DE CREDITO

ENTRADA DE CREDITO

ENTRADA DE CREDITO

ENTRADA DE CREDITO

ENTRADA DE CREDITO

ENTRADA DE CREDITO

ENTRADA DE CREDITO

ENTRADA DE CREDITO

ENTRADA DE CREDITO

ENTRADA DE CREDITO

ENTRADA DE CREDITO

ENTRADA DE CREDITO

ENTRADA DE CREDITO

ENTRADA DE CREDITO

ENTRADA DE CREDITO

ENTRADA DE CREDITO

ENTRADA DE CREDITO

ENTRADA DE CREDITO

ENTRADA DE CREDITO

ENTRADA DE CREDITO

ENTRADA DE CREDITO

ENTRADA DE CREDITO

ENTRADA DE CREDITO

ENTRADA DE CREDITO

ENTRADA DE CREDITO

ENTRADA DE CREDITO

ENTRADA DE CREDITO

ENTRADA DE CREDITO

ENTRADA DE CREDITO

ENTRADA DE CREDITO

ENTRADA DE CREDITO

ENTRADA DE CREDITO

ENTRADA DE CREDITO

ENTRADA DE CREDITO

ENTRADA DE CREDITO

ENTRADA DE CREDITO

ENTRADA DE CREDITO

ENTRADA DE CREDITO

ENTRADA DE CREDITO

ENTRADA DE CREDITO

ENTRADA DE CREDITO

ENTRADA DE CREDITO

ENTRADA DE CREDITO

ENTRADA DE CREDITO

ENTRADA DE CREDITO

ENTRADA DE CREDITO

ENTRADA DE CREDITO

ENTRADA DE CREDITO

ENTRADA DE CREDITO

ENTRADA DE CREDITO

ENTRADA DE CREDITO

ENTRADA DE CREDITO

ENTRADA DE CREDITO

ENTRADA DE CREDITO

ENTRADA DE CREDITO

ENTRADA DE CREDITO

ENTRADA DE CREDITO

ENTRADA DE CREDITO

ENTRADA DE CREDITO

ENTRADA DE CREDITO

ENTRADA DE CREDITO

ENTRADA DE CREDITO

ENTRADA DE CREDITO

ENTRADA DE CREDITO

ENTRADA DE CREDITO

ENTRADA DE CREDITO

ENTRADA DE CREDITO

ENTRADA DE CREDITO

ENTRADA DE CREDITO

ENTRADA DE CREDITO

ENTRADA DE CREDITO

ENTRADA DE CREDITO

ENTRADA DE CREDITO

ENTRADA DE CREDITO

ENTRADA DE CREDITO

ENTRADA DE CREDITO

ENTRADA DE CREDITO

ENTRADA DE CREDITO

ENTRADA DE CREDITO

ENTRADA DE CREDITO

ENTRADA DE CREDITO

ENTRADA DE CREDITO

ENTRADA DE CREDITO

ENTRADA DE CREDITO

ENTRADA DE CREDITO

ENTRADA DE CREDITO

ENTRADA DE CREDITO

ENTRADA DE CREDITO

ENTRADA DE CREDITO

ENTRADA DE CREDITO

ENTRADA DE CREDITO

ENTRADA DE CREDITO

ENTRADA DE CREDITO

ENTRADA DE CREDITO

ENTRADA DE CREDITO

ENTRADA DE CREDITO

ENTRADA DE CREDITO

ENTRADA DE CREDITO

ENTRADA DE CREDITO

ENTRADA DE CREDITO

ENTRADA DE CREDITO

ENTRADA DE CREDITO

ENTRADA DE CREDITO

ENTRADA DE CREDITO

ENTRADA DE CREDITO

ENTRADA DE CREDITO

ENTRADA DE CREDITO

ENTRADA DE CREDITO

ENTRADA DE CREDITO

ENTRADA DE CREDITO

ENTRADA DE CREDITO

ENTRADA DE CREDITO

ENTRADA

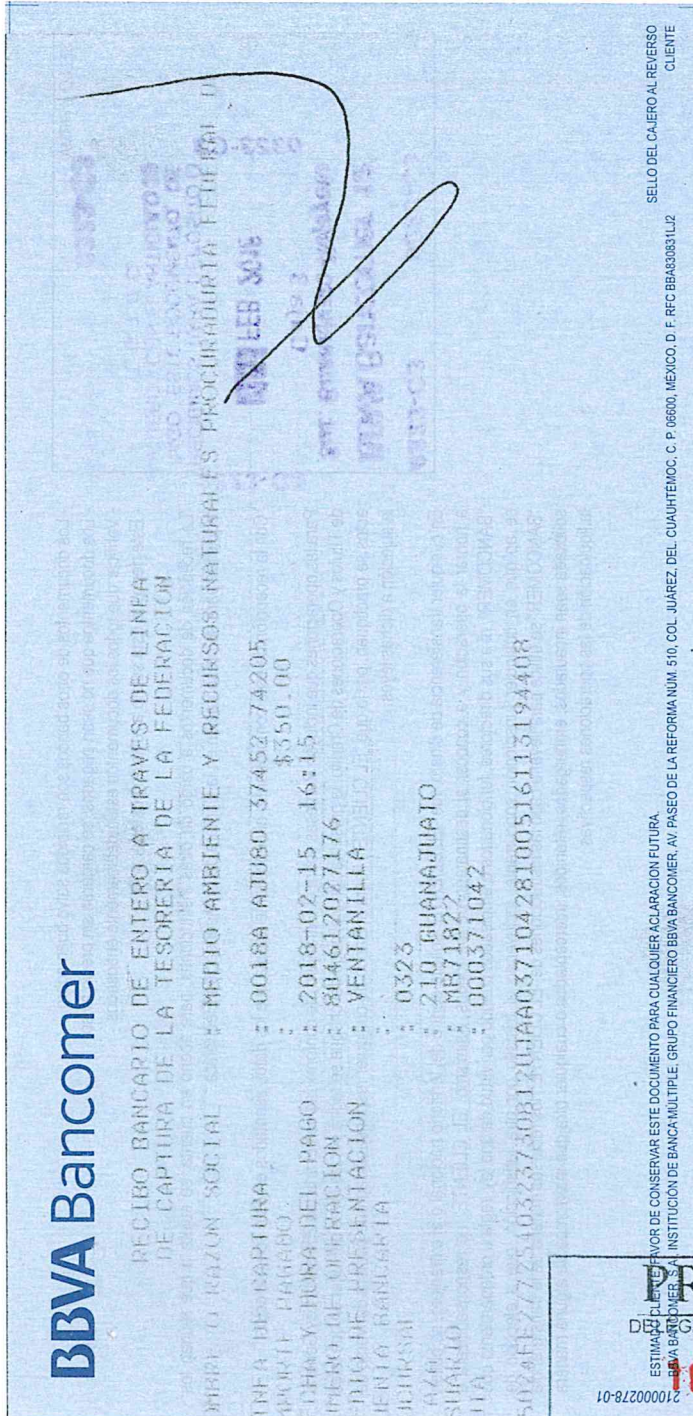

SELO DEL CAJERO AL REVERSO
CLIENTE

ESTIMADO CLIENTE, FAVOR DE CONSERVAR ESTE DOCUMENTO PARA CUALQUIER ACLARACION FUTURA.
BBVA BANCOMER S.A. INSTITUCION DE BANCA MULTIPLE GRUPO FINANCIERO BBVA BANCOMER, AV. PASEO DE LA REFORMA NUM. 510, COL. JUAREZ, DEL CUAUHTEMOC, C. P. 06600, MEXICO, D. F. RFC BBAS33831LJ2

CFDI Comprobante Fiscal Digital a través de Internet

Tipo de comprobante: FACTURA
Efecto Fiscal: I Ingreso
Folio Fiscal: 880BBB82-95C3-4050-BEED-2B1E88B3CC74
Certificado SAT: 00001000000404594081
Certificado del emisor: 00001000000307491567
Fecha y hora de certificación: 2018-02-08T21:37:12
Lugar de expedición: 36620
Régimen fiscal: 601 General de Ley Personas Morales

Folio/Serie: 005963GG
Fecha y hora de emisión: 2018-02-08T21:37:12
Método de pago: PUE Pago en una sola exhibición
Forma de pago: 01 EFECTIVO
Moneda: MXN
Tipo de cambio:
Condiciones de pago:
Versión de CFDI: 3.3



Emisor

API090513V13 ACF PIZZA SA DE CV

BLVD. JUAN JOSE TORRES LANDA, 1730,
COL. BUENOS AIRES, LEON DE LOS ALDAMA, C.P. 37479
LEON, GUANAJUATO, MEXICO

Expedido en:

Av. Guerrero, 2764, INT. LOCAL 2 Y 3
COL. Unidad Modelo del IMSS, C.P. 36620
IRAPUATO, GUANAJUATO, MEXICO

Receptor

PFP920718FB2 Procuraduría federal de protección al ambiente

Camino al ajusco , 200,
COL. Jardines en la montaña, C.P. 14210
Tlalpan, Ciudad de México, México
Uso CFDI: P01 Por definir

| Clave Producto/Servicio | Clave Unidad | Unidad | No Identificación | Cantidad | Descripción del producto | Descuento | Valor unitario | Importe |
|---|------------------|------------------|-----------------------|--------------|---|-----------|-----------------------|----------------|
| 90101801 | H87 | Pieza | | 1.00 | HNR Pepperoni Referencia No. 7-999250 Fecha 08/02/2018 | \$0.00 | \$68.10 | \$68.10 |
| Impuestos trasladados | | | | | | | | |
| Impuesto IVA | Base 68.1 | Tipo Factor Tasa | Tasa o Cuota 0.160000 | Importe 10.9 | | | | |
| Importe con letra *** SETENTA Y NUEVE MXN 00/100 M.N. *** | | | | | | | Subtotal | \$68.10 |
| Desglose de impuestos trasladados | | | | | | | Descuentos | \$0.00 |
| Impuesto IVA | Tipo Factor Tasa | Tasa 16.00% | Importe 10.90 | | | | | |
| | | | | | | | Impuestos trasladados | \$10.90 |
| | | | | | | | Impuestos retenidos | \$0.00 |
| | | | | | | | TOTAL | \$79.00 |

Cadena Original del Complemento de Certificación Digital del SAT

||1.1|880BBB82-95C3-4050-BEED-2B1E88B3CC74|2018-02-08T21:37:12|SFE0807172W8|Q2qjVMe+R2pgC6fEvfgCB9Z6704QJZZDHV8Gid8/RvBfeqZ+pMjhzVzZnr5SVqkUTHUfkrVfVZjNfbjrs+9YXOMajcdFL+m11EKKITXwfvhyjzMM+s4A+e2aepRECH7SZzOtdB7vCKyAjTLDPm6joeAeUXhdvInECODzAJJNFItCvBFmj/pV31t2MdLKwy2MFytZCFqjHrqEbC7Z4CaGMpLXyU7EfioXhy5wq+prYhT3/P0GdTxV+9zGWmg+lf+9E/kuh5Hb2gfm7eXp+ey2N4sXo/1CTvYTsHhfl4h7N5oy3Kcb6PB0+gA9d+4FMO7PAPKIZGYFW5DFo8hBQ==|00001000000404594081|

Sello Digital del CFDI

Q2qjVMe+R2pgC6fEvfgCB9Z6704QJZZDHV8Gid8/RvBfeqZ+pMjhzVzZnr5SVqkUTHUfkrVfVZjNfbjrs+9YXOMajcdFL+m11EKKITXwfvhyjzMM+s4A+e2aepRECH7SZzOtdB7vCKyAjTLDPm6joeAeUXhdvInECODzAJJNFItCvBFmj/pV31t2MdLKwy2MFytZCFqjHrqEbC7Z4CaGMpLXyU7EfioXhy5wq+prYhT3/P0GdTxV+9zGWmg+lf+9E/kuh5Hb2gfm7eXp+ey2N4sXo/1CTvYTsHhfl4h7N5oy3Kcb6PB0+gA9d+4FMO7PAPKIZGYFW5DFo8hBQ==

Sello Digital del SAT

hxC0e0h78a1fwiy1PYqi4Sv0EYrmh0zAXSx7Vl/rYCx8NLo0yBNmYjBdXL2wgL345mib6Mh4nT3fgH6b9VeT06VWl09jfhwXfoI8R3g1XZj8hD8HxNssWRCj4jyVFYjOC+jXsMcL8PbEGPX7MM6Zx8jSfoNRdPzhC3WAvqTubSjN0GKjLhjtAhSR/sNy4x3IZsOPX53yPQkBTdbNFRSKYQVgl+nz1/c1FKzduPzjHv1FVRleXf1VBYOW/p+NTBahjIm6w9R2AhRG1D5OrqlymjbwwwEmjKnOBU7Pk6Df8VD2YUOBHudfv+K+U60wFZHzK3HOVXQK6YeOsb9rOVw==



 (<http://www.gob.mx/>) Inicio



Verificación de comprobantes fiscales digitales por internet

A través de esta opción, usted podrá verificar si el comprobante fue certificado por el SAT

Folio fiscal*:

RFC emisor*:

RFC receptor*:



Proporcione los dígitos de la imagen*:

* Datos obligatorios



Verificar CFDI

| RFC del emisor | Nombre o razón social del emisor | RFC del receptor | Nombre o razón social del receptor |
|--------------------------------------|----------------------------------|-------------------------|--|
| API090513V13 | ACF PIZZA SA DE CV | PFP920718FB2 | Procuraduría federal de protección al ambiente |
| Folio fiscal | Fecha de expedición | Fecha certificación SAT | PAC que certificó |
| 880BBB82-95C3-4050-BEED-2B1E88B3CC74 | 2018-02-08T21:37:12 | 2018-02-08T21:37:12 | SFE0807172W8 |
| Total del CFDI | Efecto del comprobante | Estado CFDI | |
| \$79.00 | Ingreso | Vigente | |

CFDI Comprobante Fiscal Digital a través de Internet

Tipo de comprobante: FACTURA
Efecto Fiscal: I Ingreso
Folio Fiscal: 361CA759-C085-4C0F-A9E0-D3229BC74C64
Certificado SAT: 00001000000404594081
Certificado del emisor: 00001000000307491567
Fecha y hora de certificación: 2018-02-08T21:57:53
Lugar de expedición: 36620
Régimen fiscal: 601 General de Ley Personas Morales

Folio/Serie: 005964GG
Fecha y hora de emisión: 2018-02-08T21:57:53
Método de pago: PUE Pago en una sola exhibición
Forma de pago: 01 EFECTIVO
Moneda: MXN
Tipo de cambio:
Condiciones de pago:
Versión de CFDI: 3.3



Emisor

API090513V13 ACF PIZZA SA DE CV

BLVD. JUAN JOSE TORRES LANDA, 1730,
COL. BUENOS AIRES, LEON DE LOS ALDAMA, C.P. 37479
LEON, GUANAJUATO, MEXICO

Expedido en:

Av. Guerrero, 2764, INT. LOCAL 2 Y 3
COL. Unidad Modelo del IMSS, C.P. 36620
IRAPUATO, GUANAJUATO, MEXICO

Receptor

PPF920718FB2 PROCURADURÍA FEDERAL DE PROTECCIÓN AL AMBIENTE

CAMINO AL AJUSCO, 200,
COL. JARDINES EN LA MONTAÑA, C.P. 14210
TLALPAN, Ciudad de México, México
Uso CFDI: P01 Por definir

| Clave Producto/Servicio | Clave unidad | Unidad | No Identificación | Cantidad | Descripción del producto | Descuento | Valor unitario | Importe |
|-----------------------------------|-----------------|---|--------------------------|-----------------------|--|-----------|----------------|----------|
| 90101801 | H87 | Pieza | | 1.00 | 3 Meat Treat Referencia No. 7-999158 Fecha 08/02/2018 | \$0.00 | \$119.83 | \$119.83 |
| Impuestos trasladados | | | | | | | | |
| Impuesto IVA | Base 119.83 | Tipo Factor | Tasa o Cuota 0.160000 | Importe 19.17 | | | | |
| 90101801 | H87 | Pieza | | 1.00 | Caesar Wings Referencia No. 7-999158 Fecha 08/02/2018 | \$0.00 | \$73.28 | \$73.28 |
| Impuestos trasladados | | | | | | | | |
| Impuesto IVA | Base 73.28 | Tipo Factor | Tasa o Cuota 0.160000 | Importe 11.72 | | | | |
| Importe con letra | | *** DOSCIENTOS VEINTICUATRO MXN 00/100 M.N. *** | | | | | Subtotal | \$193.11 |
| Desglose de impuestos trasladados | | | | | | | Descuentos | \$0.00 |
| Impuesto | Tipo Factor | Tasa | Importe | Impuestos trasladados | | | | \$30.89 |
| IVA | Tasa | 16.00% | 30.89 | Impuestos retenidos | | | | \$0.00 |
| | | | | | | | TOTAL | \$224.00 |

Cadena Original del Complemento de Certificación Digital del SAT

||1.1|361CA759-C085-4C0F-A9E0-D3229BC74C64|2018-02-08T21:57:53|SFE0807172W8|HbHU3Bx73LiulqJ0ND5UIhFmVNrStvg+/5KkHv9wfs84k5gxZhuCSGPep8a4aH9zi03JkXzyFVwTJE0yz29FjpSZveHzm5EejWKB2PqNyWKKHDITtU+LwI9eU8hUjBdlOgiydEgHq69PTroq784sEvRos/wvEUC7/T56pRhEXWmza6CBUGax2IMRB+aVkgN6L6GL6CNRlLiuAhfh08o0WZo4Xm/mXITipf3FsvlN/a5i2dGHMd/gW81lkBr882NxnJ6qDKpOaZevDqsYxzmG3REo18XNrXpTcWpOGS084wUqxLd0xmtP5vWef2xtgy13+Mj/RLGj0f8yem3sTfA==|00001000000404594081|

Sello Digital del CFDI

HbHU3Bx73LiulqJ0ND5UIhFmVNrStvg+/5KkHv9wfs84k5gxZhuCSGPep8a4aH9zi03JkXzyFVwTJE0yz29FjpSZveHzm5EejWKB2PqNyWKKHDITtU+LwI9eU8hUjBdlOgiydEgHq69PTroq784sEvRos/wvEUC7/T56pRhEXWmza6CBUGax2IMRB+aVkgN6L6GL6CNRlLiuAhfh08o0WZo4Xm/mXITipf3FsvlN/a5i2dGHMd/gW81lkBr882NxnJ6qDKpOaZevDqsYxzmG3REo18XNrXpTcWpOGS084wUqxLd0xmtP5vWef2xtgy13+Mj/RLGj0f8yem3sTfA==

Sello Digital del SAT

ZBq5bYUwZwk9Y6op/+sYqCHIV+0twf+VhwL8S7pZFPbZ9TcEmI083goOrmgyfD5d++bJlBwyuKajDctclz5BwxPoi2dvE11ZMqHsyk+/rmB3D+nqOduEEnDaN07dxHLz6hj1qrluho0HHikt/T832vTV OXlafiLQdrgZqckOjdynt+NjWr2tzPmfMXRr/uCaybKb7S1odU+lwKCPdFw54FQxXcu0UEbfbejDM73xpgPuDkla/maeRlqvzUgXJrHpPjiefbfxMhyLPB25wxhW8PftuZIGT46DTaGYKxdPMa/8MI8WBhc EGM2caaVs9n/4hirqN+Cbyz2vj+tc3KVA==



 (<http://www.gob.mx/>) Inicio



Verificación de comprobantes fiscales digitales por internet

A través de esta opción, usted podrá verificar si el comprobante fue certificado por el SAT

Folio fiscal*:

RFC emisor*:

RFC receptor*:



Proporcione los dígitos de la imagen*:



* Datos obligatorios

| RFC del emisor | Nombre o razón social del emisor | RFC del receptor | Nombre o razón social del receptor |
|--------------------------------------|----------------------------------|-------------------------|--|
| API090513V13 | ACF PIZZA SA DE CV | PFP920718FB2 | PROCURADURÍA FEDERAL DE PROTECCIÓN AL AMBIENTE |
| Folio fiscal | Fecha de expedición | Fecha certificación SAT | PAC que certificó |
| 361CA759-C085-4C0F-A9E0-D3229BC74C64 | 2018-02-08T21:57:53 | 2018-02-08T21:57:53 | SFE0807172W8 |
| Total del CFDI | Efecto del comprobante | Estado CFDI | |
| \$224.00 | Ingreso | Vigente | |

CFDI Comprobante Fiscal Digital a través de Internet

Tipo de comprobante: FACTURA
 Efecto Fiscal: I Ingreso
 Folio Fiscal: 0E114BEF-CE22-4D51-8193-10673FEB3C96
 Certificado SAT: 00001000000404594081
 Certificado del emisor: 00001000000307491567
 Fecha y hora de certificación: 2018-02-08T22:01:26
 Lugar de expedición: 36620
 Régimen fiscal: 601 General de Ley Personas Morales

Folio/Serie: 005965GG
 Fecha y hora de emisión: 2018-02-08T22:01:26
 Método de pago: PUE Pago en una sola exhibición
 Forma de pago: 01 EFECTIVO
 Moneda: MXN
 Tipo de cambio:
 Condiciones de pago:
 Versión de CFDI: 3.3



Emisor

API090513V13 ACF PIZZA SA DE CV

BLVD. JUAN JOSE TORRES LANDA, 1730,
 COL. BUENOS AIRES, LEON DE LOS ALDAMA, C.P. 37479
 LEON, GUANAJUATO, MEXICO

Expedido en:

Av. Guerrero, 2764, INT. LOCAL 2 Y 3
 COL. Unidad Modelo del IMSS, C.P. 36620
 IRAPUATO, GUANAJUATO, MEXICO

Receptor

PPF920718FB2 PROCURADURÍA FEDERAL DE PROTECCIÓN AL AMBIENTE

CAMINO AL AJUSCO, 200,
 COL. JARDINES EN LA MONTAÑA, C.P. 14210
 TLALPAN, Ciudad de México, México
 Uso CFDI: P01 Por definir

| Clave Producto/Servicio | Clave unidad | Unidad | No Identificación | Cantidad | Descripción del producto | Descuento | Valor unitario | Importe |
|---|------------------|------------------|-----------------------|--------------|---|-----------|---------------------|-------------------------------|
| 90101801 | H87 | Pieza | | 1.00 | HNR Pepperoni Referencia No. 7-999251 Fecha 08/02/2018 | \$0.00 | \$68.10 | \$68.10 |
| Impuestos trasladados | | | | | | | | |
| Impuesto IVA | Base 68.1 | Tipo Factor Tasa | Tasa o Cuota 0.160000 | Importe 10.9 | | | | |
| Importe con letra *** SETENTA Y NUEVE MXN 00/100 M.N. *** | | | | | | | Subtotal | \$68.10 |
| Desglose de impuestos trasladados | | | | | | | Descuentos | \$0.00 |
| Impuesto IVA | Tipo Factor Tasa | Importe 16.00% | 10.90 | | | | | Impuestos trasladados \$10.90 |
| | | | | | | | Impuestos retenidos | \$0.00 |
| | | | | | | | TOTAL | \$79.00 |

Cadena Original del Complemento de Certificación Digital del SAT

||1.1|0E114BEF-CE22-4D51-8193-10673FEB3C96|2018-02-08T22:01:26|SFE0807172W8|BVii4XdPii7gMo2IbIVcrYEevi|JFeLOga7r+y37KINEjN+YRp+NDicSOP8mWUmJBEdPyJuQr5tyjsKiVnhYaO4IEW6o4oXgGZSBthub/SySZNbu6f5PoV4jpyVVXBp0EnayE ScIDMH2tIghUK2DjW6+zYRfC4bosNJWOSPQw7wwil3m9Svd6KDJXtdA2JN8AwI9F1Kwoa5InghPPWgOPkE8ZrGh4GPiqGgHzbqYID+I07QX/XxOLXp5qLxHlo2FjGwGPCHYTghyUddNH6KSRJ5asOzul dodOUJ+KDQJ7Y2JD72PHW6T7dC4BIRciaN2VyzArTdWzjel42o4ix2Hg==|00001000000404594081||

Sello Digital del CFDI

BVii4XdPii7gMo2IbIVcrYEevi|JFeLOga7r+y37KINEjN+YRp+NDicSOP8mWUmJBEdPyJuQr5tyjsKiVnhYaO4IEW6o4oXgGZSBthub/SySZNbu6f5PoV4jpyVVXBp0EnayE ScIDMH2tIghUK2DjW6+zYRfC 4bosNJWOSPQw7wwil3m9Svd6KDJXtdA2JN8AwI9F1Kwoa5InghPPWgOPkE8ZrGh4GPiqGgHzbqYID+I07QX/XxOLXp5qLxHlo2FjGwGPCHYTghyUddNH6KSRJ5asOzul dodOUJ+KDQJ7Y2JD72PHW6T 7dC4BIRciaN2VyzArTdWzjel42o4ix2Hg==

Sello Digital del SAT

bB0A6Rie1YO0+cMctYTyR9GFduY7RRZ5JGsBGDwRylyVsuTx6Bj3Mo8GihqAf60KEy88NegjrMU83Z4ITd5r7wEa5LUL9MH/yBH/MBojzEWzzP3uiRMj26Kv4u9r7bxxpFsNaaaQzBVNXv/Q8rLRmGb Qjcf+omrkDmC5jgEkB7P1brjKlt7Ta874wxgII+PJfqfTX76cv6YXZRweOUJkby1ZHzPbVGdODIMvN0ASikcUdnHFwWtyvPddejE1sGdvKBwoaCqBEy2XxjMv36n1YNs54TVFK5j1wgF3DSiIVzchsvNi4 SwluobxnfPXzdgbo0TP78u2UxuQ5ulGVg==



 (<http://www.gob.mx/>) Inicio



Verificación de comprobantes fiscales digitales por internet

A través de esta opción, usted podrá verificar si el comprobante fue certificado por el SAT

Folio fiscal*:

RFC emisor*:

RFC receptor*:

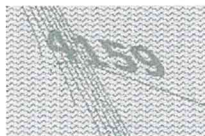

Proporcione los dígitos de la imagen*:

* Datos obligatorios



| RFC del emisor | Nombre o razón social del emisor | RFC del receptor | Nombre o razón social del receptor |
|--------------------------------------|----------------------------------|-------------------------|--|
| API090513V13 | ACF PIZZA SA DE CV | PFP920718FB2 | PROCURADURÍA FEDERAL DE PROTECCIÓN AL AMBIENTE |
| Folio fiscal | Fecha de expedición | Fecha certificación SAT | PAC que certificó |
| 0E114BEF-CE22-4D51-8193-10673FEB3C96 | 2018-02-08T22:01:26 | 2018-02-08T22:01:26 | SFE0807172W8 |
| Total del CFDI | Efecto del comprobante | Estado CFDI | |
| \$79.00 | Ingreso | Vigente | |



FACTURA

BKGBAJAACX 27972

OPERADORA DE FRANQUICIAS ALSEA
SAPI DE CV

OFA9210138U1

601 - General de Ley Personas Morales

USO CFDI P01 - Por definir

SUCURSAL: 15698

TICKET: 325981410

FECHA DE EMISIÓN: 12/02/2018 10:26:56 a. m.

LUGAR DE EMISIÓN: 37500

TIPO DE DOCUMENTO: Ingreso

MONEDA: MXN

PROCURADURÍA FEDERAL DE PROTECCIÓN AL AMBIENTE

PFP920718FB2

| CANT | PRODUCTO | | | | IMPUESTO | | COSTO | |
|-----------------------------|----------|--|----------|--------|----------|-------|-----------------|----------|
| | CLAVE | CONCEPTO | UNIDAD | U DE M | TASA % | MONTO | PRECIO UNITARIO | TOTAL |
| 1 | 90101503 | ESTABLECIMIENTOS DE COMIDA RÁPIDA AL 16% | Servicio | E48 | 16 | 48.28 | \$301.72 | \$301.72 |
| FORMA DE PAGO 01 - Efectivo | | | | | | | | |

TRESCIENTOS CINCUENTA PESOS 00/100 MXN

CONSUMO DEL DÍA 09/02/2018

SUBTOTAL \$301.72

IVA \$48.28

TOTAL \$350.00

| Folio Fiscal | Fecha y Hora de Certificación | No. Certificado Digital | Método de Pago |
|--------------------------------------|-------------------------------|-------------------------|-----------------------------------|
| 973ABA62-930D-4A38-A7CA-B588952962C8 | 12/02/2018 10:27:02 a. m. | 00001000000404000006 | PUE - Pago en una sola exhibición |



ESTE DOCUMENTO ES UNA REPRESENTACIÓN IMPRESA DE UN CFDI

No. serie CSD SAT
00001000000404598147

Sello digital del emisor

aMGmZl2cfYwIEpgsR0YRKTA21beWSAXGF02f9a3NWMS9bV4SnqquN2NgmNyh2aDA7PZtoeg/OXWoTpgVsU3s+m26WDC7NifdOGbWFYf1ZgV2nPdV4uu3F4tZr2cAhewuu/8+hmICDT0INB5yultSSQ3zuFgxe6yT7eFFVpLaL+3MLxJNTXh6sqp47k5ReKuSU69Xeq9SLAw5AIB0/ZVtlpDiYyD4K2O+KuVRV3O0IIFN6PLU/HUIAWX6cloUDGZaFgdpWdVwv7Wac8cA5jU/23U/s1+sN03vP73qlaW3ZCZ3vn6pob2zCrBn1mEo4VASP9QIIXA2SbVpA==

Sello digital del SAT

aoudxjplYIPt9Ujje4yuQg1daycpaLfkMYFjcsYJK7ZjpaWypCqn3UhsSKNVWLB/CFfzDRLR0QZAeChgYIEFH03imedHoX9MZg3A7ku21XV8PR3sz+ptYUnWbEKZRnyXqgeWlabSNlrHUMla1VBtWOFb9vGHZIQ5xIDOROKaQap47yx502nzj2y/JNRFIL1HY/Ge7PWLQqZufYBSmmXbtxnnvnnOkSbu9cJUDN2AG/7JQX0EGJXNJI10mOD2I3K0h7EVynhRWQVVF1nbCqIHv2yok1O5IE1tbR7Ca1PVyB39Ux1nrEmIMhb0ZYii+D16SGoW9B2C8C+uON5AWhw==

Cadena original del complemento de certificación digital del SAT

||1.1|973ABA62-930D-4A38-A7CA-B588952962C8|2018-02-12T10:27:02|INT020124V62|aMGmZl2cfYwIEpgsR0YRKTA21beWSAXGF02f9a3NWMS9bV4SnqquN2NgmNyh2aDA7PZtoeg/OXWoTpgVsU3s+m26WDC7NifdOGbWFYf1ZgV2nPdV4uu3F4tZr2cAhewuu/8+hmICDT0INB5yultSSQ3zuFgxe6yT7eFFVpLaL+3MLxJNTXh6sqp47k5ReKuSU69Xeq9SLAw5AIB0/ZVtlpDiYyD4K2O+KuVRV3O0IIFN6PLU/HUIAWX6cloUDGZaFgdpWdVwv7Wac8cA5jU/23U/s1+sN03vP73qlaW3ZCZ3vn6pob2zCrBn1mEo4VASP9QIIXA2SbVpA=||00001000000404598147||



 (<http://www.gob.mx/>) Inicio



Verificación de comprobantes fiscales digitales por internet

A través de esta opción, usted podrá verificar si el comprobante fue certificado por el SAT

Folio fiscal*:

RFC emisor*:

RFC receptor*:



Proporcione los dígitos de la imagen*:

* Datos obligatorios



| RFC del emisor | Nombre o razón social del emisor | RFC del receptor | Nombre o razón social del receptor |
|--|--|-------------------------|---|
| OFA9210138U1 | OPERADORA DE FRANQUICIAS ALSEA SAPI DE CV | PFP920718FB2 | PROCURADURÍA FEDERAL DE PROTECCIÓN AL AMBIENTE |
| Folio fiscal | Fecha de expedición | Fecha certificación SAT | PAC que certificó |
| 973ABA62-930D-4A38-A7CA- B588952962C8 | 2018-02-12T10:26:56 | 2018-02- 12T10:27:02 | INT020124V62 |
| Total del CFDI | Efecto del comprobante | Estado CFDI | |
| \$350.00 | Ingreso | Vigente | |

INFORME DE COMISIÓN

Jefe inmediato: Ing. Fernando Porras Barajas

Fecha de Elaboración: 12/02/2018

Consecutivo por Área: IND_026MJMZ

Delegación : GUANAJUATO

Área de Adscripción: SUBDELEGACIÓN DE INSPECCIÓN INDUSTRIAL

Comisionado: MUÑOZ ZENDEJAS MARIA JACQUELINE
Apellido Paterno Apellido Materno Nombre (s)

Periodo: 08 DE FEBRERO DEL 2018

Lugar: IRAPUATO, GUANAJUATO

Objeto de la Comisión: Realizar visita de inspección a la empresa PROSI PVS CHEMICALS, S.A. DE C.V., en materia de emisiones a la atmosfera.

Síntesis: Hago de su conocimiento que el día 08 de Febrero del 2018 me constituí en Avenida Salamanca Esquina San Miguel de Allende Sin Número, Colonia ciudad Industrial, Municipio de Irapuato en el Estado de Guanajuato, con el objeto de ejecutar la orden de inspección PFPA/18.2/2C.27.1/018-18-OI-IRAPUATO de fecha 02 de Febrero de 2018.

Conclusión: Se procedió a realizar recorrido por las instalaciones de la empresa con el objeto de verificar física y documentalmente que el establecimiento sujeto a inspección haya dado cumplimiento con sus obligaciones ambientales en materia de atmósfera, durante el recorrido se observó que el establecimiento visitado se dedica a la fabricación de otros productos químicos, observando que cuenta con 5 equipos que puedan emitir olores, gases o partículas, siendo estos dos reactores, dos hornos rotatorios, control de polvos.

Resultados Obtenidos: Como resultado de la visita al establecimiento PROSI PVS CHEMICALS, S.A. DE C.V., en materia de EMISIONES A LA ATMOSFERA, se obtuvo: IRREGULARIDADES LEVES, no exhibiendo Licencia Ambiental Única, Cédula de Operación anual, las plataformas y puertos de muestreo no cumple con la NMX-009-SCFI 1993 Levantándose el acta de inspección número PFPA/18.2/2C.27.1/018-18-AI-IRAPUATO correspondiente al expediente número PFPA/18.2/2C.27.1/00016-18.

Contribución: Verificar física y documentalmente que la empresa PROSI PVS CHEMICALS, S.A. DE C.V. estén en cumplimiento de acuerdo a lo especificado en la normatividad ambiental vigente en materia de EMISIONES A LA ATMOSFERA.

Atentamente

Maria Jacqueline Muñoz Zendejas

Comisionado

PROFEPA
DELEGACIÓN GUANAJUATO

16 FEB. 2018

RECURSOS FINANCIEROS
RECIBIDO

Vo.Bo.

Ing. Fernando Porras Barajas

Jefe Inmediato

Declaro, Bajo protesta de decir la verdad que los datos contenidos en este formato son los solicitados y manifiesto tener conocimiento de las sanciones que se aplicarían en caso de lo contrario.

INFORME DE COMISIÓN

Jefe inmediato: Ing. Fernando Porras Barajas

Fecha de Elaboración: 12/02/2018

Consecutivo por Área: IND_026MJMZ

Delegación : GUANAJUATO

Área de Adscripción: SUBDELEGACIÓN DE INSPECCIÓN INDUSTRIAL

| | | | |
|--------------|------------------|------------------|-------------------------|
| Comisionado: | <u>MUÑOZ</u> | <u>ZENDEJAS</u> | <u>MARIA JACQUELINE</u> |
| | Apellido Paterno | Apellido Materno | Nombre (s) |

Periodo: 09 DE FEBRERO DEL 2018

Lugar: LEÓN, GUANAJUATO

Objeto de la Comisión: Realizar visita de inspección a la empresa DIATOR DE MÉXICO, S.A. DE C.V., en materia de emisiones a la atmosfera.

Síntesis: Hago de su conocimiento que el día 09 de Febrero del 2018 me constituí en Calle Curtidor No. 52, Colonia ciudad Industrial Julian de Obregon, Municipio de León en el Estado de Guanajuato, con el objeto de ejecutar la orden de inspección PFPA/18.2/2C.27.1/019-18-OI-LEÓN de fecha 02 de Febrero de 2018.

Conclusión: Se procedió a realizar visita de inspección en la empresa con el objeto de verificar física y documentalmente que el establecimiento DIATOR DE MEXICO SA DE CV sujeto a inspección haya dado cumplimiento con sus obligaciones ambientales en materia de EMISIONES A LA ATMOSFERA, misma que no procedió derivado a que la orden de inspección tenía error en el domicilio.

Resultados Obtenidos: Como resultado de la visita al establecimiento DIATOR DE MEXICO SA DE CV, en materia de EMISIONES A LA ATMOSFERA, se obtuvo: NO PROCEDIO. Levantandose el acta de inspección numero PFPA/18.2/2C.27.1/019-18-AI-LEÓN correspondiente al expediente numero PFPA/18.2/2C.27.1/00017-18.

Contribución: Verificar física y documentalmente que la empresa DIATOR DE MEXICO, S.A. DE C.V. estén en cumplimiento de acuerdo a lo especificado en la normatividad ambiental vigente en materia de EMISIONES A LA ATMOSFERA.

Atentamente

 María Jacqueline Muñoz Zendejas

Comisionado

PROFEPA
 DELEGACIÓN GUANAJUATO

16.FEB. 2018

RECURSOS FINANCIEROS
RECIBIDO

Vo.Bo.

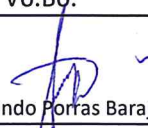
 Ing. Fernando Porras Barajas

Jefe Inmediato

Declaro, Bajo protesta de decir la verdad que los datos contenidos en este formato son los solicitados y manifiesto tener conocimiento de las sanciones que se aplicarían en caso de lo contrario.

INFORME DE COMISIÓN

Jefe inmediato: Ing. Fernando Porras Barajas

Fecha de Elaboración: 12/02/2018

Consecutivo por Área: IND_026MJMZ

Delegación : GUANAJUATO

Área de Adscripción: SUBDELEGACIÓN DE INSPECCIÓN INDUSTRIAL

Comisionado: MUÑOZ ZENDEJAS MARIA JACQUELINE
Apellido Paterno Apellido Materno Nombre (s)

Periodo: 07 DE FEBRERO DEL 2018

Lugar: SILAO, GUANAJUATO

Objeto de la Comisión: Realizar visita de inspección a la empresa TECHINIMARK, S.A. DE C.V., en materia de emisiones a la atmosfera.

Síntesis: Hago de su conocimiento que el día 07 de Febrero del 2018 me constituí en Calle Mineral de la Valenciana No.302, Parque Industrial Puerto Interior, Municipio de Silao en el Estado de Guanajuato, con el objeto de ejecutar la orden de inspección PFPA/18.2/2C.27.1/017-18-OI-SILAO de fecha 02 de Febrero de 2018.

Conclusión: Se procedió a realizar recorrido por las instalaciones de la empresa con el objeto de verificar física y documentalmente que el establecimiento sujeto a inspección haya dado cumplimiento con sus obligaciones ambientales en materia de atmósfera, durante el recorrido se observó que el establecimiento visitado se dedica a la fabricación de resinas plásticas hechas a partir de plásticos no observando que cuenten con equipos o procesos que puedan emitir olores, gases o partículas.

Resultados Obtenidos: Como resultado de la visita al establecimiento TECHINIMARK DEL BAJÍO S. DE R.L. DE C.V., en materia de EMISIONES A LA ATMOSFERA, se obtuvo: SIN IRREGULARIDADES. Levantándose el acta de inspección número PFPA/18.2/2C.27.1/017-18-AI-SILAO correspondiente al expediente número PFPA/18.2/2C.27.1/00015-18.

Contribución: Verificar física y documentalmente que la empresa TECHINIMARK, S.A. DE C.V. estén en cumplimiento de acuerdo a lo especificado en la normatividad ambiental vigente en materia de EMISIONES A LA ATMOSFERA.

Atentamente



María Jacqueline Muñoz Zendejas

Comisionado

PROFEPA
DELEGACIÓN GUANAJUATO

16 FEB. 2018

RECURSOS FINANCIEROS
RECIBIDO

Vo.Bo.

Ing. Fernando Porras Barajas

Jefe Inmediato

Declaro, Bajo protesta de decir la verdad que los datos contenidos en este formato son los solicitados y manifiesto tener conocimiento de las sanciones que se aplicarían en caso de lo contrario.