

PROFEPA

PROCURADURÍA FEDERAL
DE PROTECCIÓN AL AMBIENTE

PROCURADURÍA FEDERAL DE PROTECCIÓN AL AMBIENTE

DELEGACIÓN PUEBLA

INFORME VIÁTICOS

FECHA: martes, 01 de noviembre de 2016

EIFM701209G40

ESPINOSA

Apellido Paterno

Adscripción: SUBDELEGACIÓN DE RECURSOS
NATURALES

FAZ

Apellido Materno

No. de empleado: 684

Nivel y Puesto:

MARTIN

Nombre (s)

CFOA001 INSPECTOR

OBJETO DE LA COMISIÓN:

Hago de su conocimiento que he sido **COMISIONADO** a: LOS MUNICIPIOS DE
XICOTEPEC, HUAUCHINANGO Y ZACATLÁN, ESTADO DE PUEBLA.

Durante los días: 20, 21 Y 22 DE ABRIL DEL 2016

Con el objeto de: **REALIZAR TRABAJOS DE INSPECCIÓN EN ATENCIÓN A DENUNCIAS, NOTIFICACIONES DE ACUERDOS DE EMPLAZAMIENTO O RESOLUCIONES Y EJECUCIÓN DE MEDIDAS DE SEGURIDAD ORDENADAS EN DICHOS ACUERDOS O RESOLUCIONES, OPERATIVOS.**

Para efectos de cumplir con la normatividad y lineamientos vigentes que aplican a los viáticos, al respecto de la comprobación de los mismos, detallo a continuación cada de las actividades realizadas, así como los importes erogados para los efectos financieros que haya lugar.

RESUMEN DE LAS ACTIVIDADES

NO. OFICIO DE COMISIÓN	LUGAR	PERIODO COMISIÓN		DÍAS:	CUOTA DIARIA	IMPORTE (Pesos)
		FECHA DE INICIO	FECHA TERMINO			
PFFPA/27.3/2C.27.2/1226/16	Localidad de Gilberto Camacho (La Junta) Xicotepec, Se Pernocto en la Zona. Junta Auxiliar de Xilocauatlán. Se Pernocto en la Zona. Municipios de Huauchinango y Zacatlán, estado de Puebla.	20-abr	22-abr	2.5	850.00	2,125.00
					TOTAL	\$ 2,125.00

TRANSPORTE:

AVIÓN	
IMPORTE PASAJE:	\$ -

AUTOBÚS/TAXI	
IMPORTE PASAJE:	\$ -

AUTO OFICIAL	X
IMPORTE CASETAS	\$ -

SUMA VIÁTICOS + PASAJES

\$ 2,125.00

IMPORTE EN LETRA:

TRES MIL CUATROCIENTOS PESOS 00/100 M.N.

OBSERVACIONES Y/O ACLARACIONES:

ELABORA

Vo.Bb.

AUTORIZA

ING. MARTIN ESPINOSA FAZ
INSPECTOR DEL ÁREA DE
RECURSOS NATURALESLIC. LUZ ELENA MEZA RUBÍN
SUBDIRECCIÓN ADMINISTRATIVALIC. LAURA IVONNA ZAPATA MARTÍNEZ
DELEGADA DE LA PROCURADURÍA FEDERAL DE
PROTECCIÓN AL AMBIENTE EN EL ESTADO DE PUEBLA

INFORME DE COMISIÓN

LIC. LAURA IVONNE ZAPATA MARTINEZ
DELEGADA EN EL ESTADO
PRESENTE

No. OFICIO DE COMISIÓN: PFPA/27.3/2C.27.5/1226/16 DE FECHA 18 DE ABRIL DE 2016
ÁREA DE ADSCRIPCIÓN: SUBDELEGACIÓN DE RECURSOS NATURALES
NOMBRE DEL COMISIONADO: ING. BEATRIZ HERRERA MEZA E ING. MARTIN ESPINOSA FAZ
PERIODO DE LA COMISIÓN: 18 AL 22 DE ABRIL DE 2016

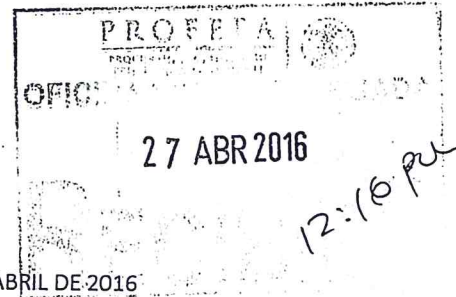

- VISITA DE INSPECCIÓN A LA OBRA DENOMINADA "GRANJA ACUÍCOLA" DEL C. MANUEL LECONA GONZALEZ UBICADA EN CALLE 21 DE MARZO NO. 2005, LOCALIDAD DE GILBERTO CAMACHO (LA JUNTA) MUNICIPIO DE XICOTEPEC, PUE.

No de Acta:
No. de Orden: PFPA/27.3/2C.27.5/ 1238 /16
No. de Expediente:
Fecha de la Actuación: 20 DE ABRIL DE 2016
Hora de inicio: 13:00 horas
Hora de conclusión: 18:45 horas.
Tiempo de traslado al lugar de la inspección: 4 horas aproximadamente
Se pernocta en la zona: SI X NO Aplica viático: SI X NO Tipo de zona: URBANA RURAL X

RESULTADOS OBTENIDOS: El día 20 de abril de 2016 nos constituimos alrededor de las 13:00 horas, en el domicilio marcado con el número 2005 de la calle 21 de marzo, de la Localidad de Gilberto Camacho (La Junta), en el Municipio de Xicotepec, Pue., a fin de dar cumplimiento a la orden de inspección número PFPA/27.3/2C.27.5/1238/16 de fecha 19 de abril de 2016, con el objeto de atender la solicitud realizada por la Subdelegación Jurídica a fin de verificar si en el citado domicilio, se llevan a cabo actividades de "acuacultura", toda vez que con fecha 19 de junio de 2015, se llevó a cabo visita de inspección en las citadas instalaciones, abriendo el expediente administrativo no. PFPA/27.3/2C.27.5/00012/15-197, el cual mediante resolución administrativa de fecha 22 de septiembre de 2015 se declara el cierre del mismo, y existe la duda de que si se realizan o no actividades de "Acuacultura".



Fachada del domicilio ubicado en

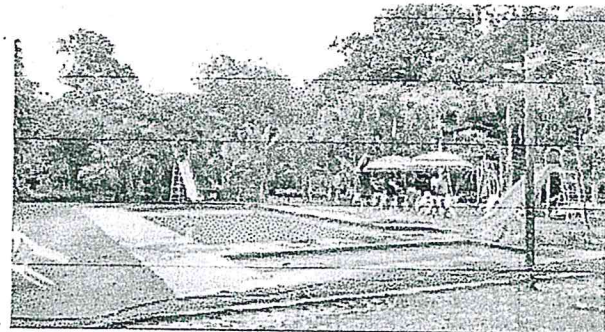

Interior de las instalaciones del "Parke Acuático"

Por lo anterior, nos entrevistamos con el C. Manuel Lecona González, quien además de manifestar y demostrar su molestia en relación a la visita anterior, se negó en recibir la orden de visita, sin embargo nos permitió el acceso a las instalaciones, en donde se observó que las actividades que se realizan son de "recreación" ya que cuenta con albercas, juegos, cancha de basket bol, áreas verdes, así como en la parte trasera se observó un "jagüey", el cual muestra evidencia de estar abandonado, ya que carece de mantenimiento, y de agua, "NO OBSERVANDOSE QUE SE REALICEN ACTIVIDADES DE ACUACULTURA"; de la misma forma nos percatamos que estas instalaciones se encuentran invadiendo el cauce del río así como la ocupación de la zona federal, tal como se muestra en las siguientes fotografías:

- VISITA DE INSPECCIÓN A LA OBRA DENOMINADA "MINA DE EXTRACCIÓN A CIELO ABIERTO DE FELDESPATO" DEL C. EDGAR GARRIDO GARRIDO, UBICADA EN LA RANCHERIA METEPEC, MUNICIPIO DE ZACATLAN, PUE., EN ATENCIÓN A LA DENUNCIA AMBIENTAL PRESENTADA EN ESTA DELEGACIÓN.

No de Acta: PFPA/27.3/2C.27.5/ 0057/16
 No. de Orden: PFPA/27.3/2C.27.5/ 1239 /16
 No. de Expediente: PFPA/27.3/2C.27.5/0011/16-208
 Fecha de la Actuación: 22 DE ABRIL DE 2016
 Hora de inicio: 10:00 horas
 Hora de conclusión: 15:45 horas
 Tiempo de traslado al lugar de la inspección: 2.5 horas aproximadamente
 Se pernocto en la zona: SI NO X Aplica viático: SI X NO Tipo de zona: URBANA RURAL X

RESULTADOS OBTENIDOS: El día 22 de abril de 2016 nos constituimos alrededor de las 10:00 horas, en las áreas que ocupa la "Mina de Extracción a Cielo Abierto de Feldespato" a fin de dar atención a la denuncia ambiental presentada en esta Delegación, encontrándose que se realizan actividades de cambio de uso de suelo, así como de extracción de feldespato sin contar con la autorización correspondiente por parte de la SEMARNAT en materia de Evaluación de Impacto Ambiental, llevándose a cabo la Clausura Total Temporal de una superficie de 2,725 metros cuadrados.

Polígono 2 (forestal)			
Coordenadas UTM			
Vértice	X	Y	
1	600371	2210122	
2	600365	2210129	
3	600369	2210142	
4	600368	2210148	
5	600359	2210165	
6	600354	2210165	
7	600353	2210168	
8	600342	2210172	
9	600343	2210178	
10	600350	2210185	
11	600343	2210194	
12	600292	2210189	
13	600287	2210183	
14	600290	2210168	
15	600343	2210143	

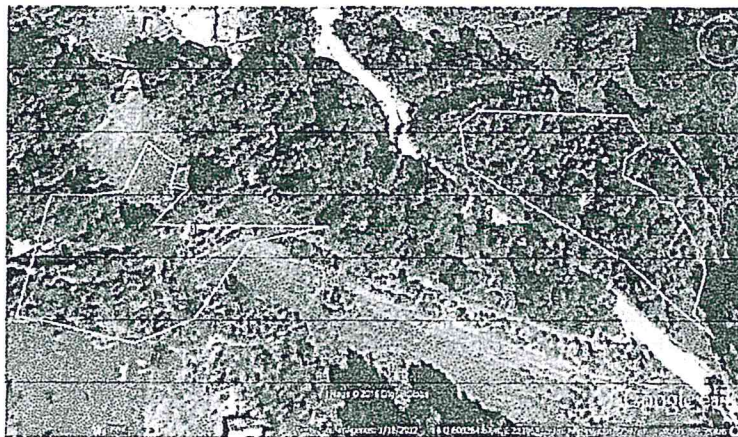

Ubicación de los polígonos 1 y 2
(fotografía satelital)
fuente: Google Earth

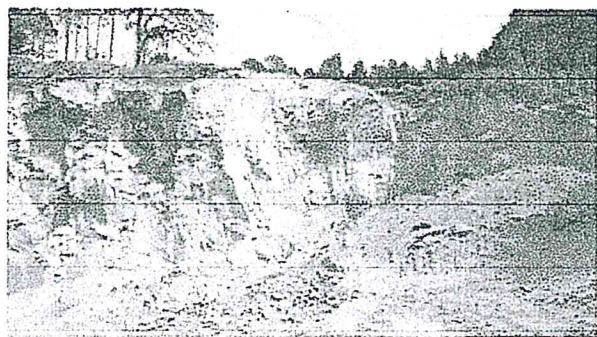

Frete de extracción de feldespato

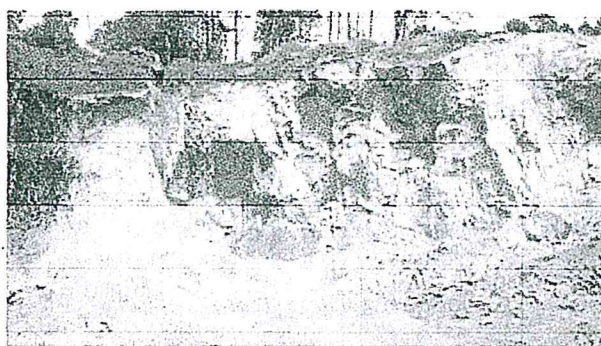

Mina de extracción a cielo abierto de feldespato