



SEMARNAT

SECRETARÍA DE MEDIO AMBIENTE  
Y RECURSOS NATURALES

PROFEPA

OFICIO DE COMISIÓN NO. PFPA/27.3/2C.27.5/

0439

0439 /19

Puebla, Pue., a 19 MAR 2019

ING. BEATRIZ HERRERA MEZA E ING. MARTIN ESPINOSA FAZ  
INSPECTORA ADSCRITA A LA PROCURADURÍA FEDERAL  
DE PROTECCIÓN AL AMBIENTE DELEGACIÓN PUEBLA  
P R E S E N T E S:

Por medio del presente se le comisiona los días 19 al 22 de marzo de 2019, para que realicen actos de inspección, verificación, cumplimiento y recorridos de vigilancia en específico del CUMPLIMIENTO DE LA LEGISLACIÓN APLICABLE A DISTINTOS PREDIOS, VEHICULOS, CENTROS DE ALMACENAMIENTO Y TRANSFORMACIÓN DE MATERIAS PRIMAS FORESTALES, ACTIVIDADES, OBRAS Y PROYECTOS EN MATERIA DE IMPACTO AMBIENTAL DE COMPETENCIA FEDERAL, así como realizar recorridos, atención a denuncias y la notificación de acuerdos, resoluciones, oficios emitidos por esta Autoridad en distintas materias de impacto ambiental, forestal y vida silvestre; y asistir a reuniones, en distintos municipios del Estado de Puebla, entre ellos realizar las siguientes actuaciones:

- REALIZAR RECORRIDO A LAS DISTINTAS UNIDADES DE PRODUCCIÓN ACUÍCOLA DE MOJARRA TILAPIA QUE SE UBICAN EN LA MIXTECA POBLANA, ESPECIFICAMENTE EN LOS MUNICIPIOS DE COAYUCA DE ANDRADE, TEHUTIZINGO Y SANTA MARIA COHETZALA, DEL ESTADO DE PUEBLA.

Para lo cual deberán de disponer del vehículo oficial marca Ford Ranger, color blanco, doble cabina, modelo 2017 con placas de circulación CR10820 del Estado de Campeche, con fundamento en los artículos 4 párrafo quinto y 16 de la Constitución Política de los Estados Unidos Mexicanos, 32 Bis de la Ley Orgánica de la Administración Pública Federal; artículos 1, 2 fracción XXXI inciso "a", 45 fracciones I y II, 46 fracciones XIX, 47 primer y segundo párrafos y 68 fracciones VIII, X, XII y XIII, del Reglamento Interior de la Secretaría de Medio Ambiente y Recursos Naturales, publicado en el Diario Oficial de la Federación el 26 de Noviembre de 2012.

Lo anterior, a efecto de que se conste el cumplimiento de las disposiciones legales en materia de recursos naturales; así como la verificación de medidas correctivas, atención a denuncias ambientales, operativos y notificaciones.

Se agradecerá a la Autoridades Civiles y Militares, su colaboración y apoyo para el desempeño de sus funciones.

ATENTAMENTE  
EL DELEGADO EN EL ESTADO DE PUEBLA  
DE LA PROCURADURÍA FEDERAL DE PROTECCIÓN AL AMBIENTE

BIOL. MARIO BARRERA BOJORGES



DESPACHADO

C.C.P. Recursos Humanos - Edificio  
Archivo, Expediente y Montarios.  
B° MBB/MVZ. TUVIC/I'BHM



2019

ESILIANO ZARATE





**SUBDELEGACIÓN DE RECURSOS NATURALES  
INFORME DE COMISIÓN**

1 ABR 2019



OFICINA DEL DELEGADO

02 ABR 2019

**BIOL. MARIO BARRERA BOJORGES  
DELEGADO EN EL ESTADO  
PRESENTE.**

**No. OFICIO DE COMISIÓN:**

**ÁREA DE ADSCRIPCIÓN:**

**NOMBRE DE LOS COMISIONADOS:**

**PERIODO DE LA COMISIÓN:**

PFPA/219/EC.21/20039/19 DE FECHA 19 DE MARZO DE 2019.  
SUBDELEGACIÓN DE RECURSOS NATURALES  
ING. BEATRIZ HERRERA MEZA E ING. MARTÍN PINOSA FAZ  
20, 21 Y 22 DE MARZO DE 2019

**RECIBIDO**

- Realizar recorrido a las distintas unidades de producción acuícolas de mojarra tilapia, que se ubican en la región de la Mixteca Poblana, específicamente en los Municipios de Coayuca de Andrade, Tehizingo, y Santa María Cohetzala, del estado de Puebla.

**Distancia y Tiempo de Traslado al sitio:** 350 Kilómetros 4 Horas tiempo de traslado

**Se pernocta en la zona:** SI X NO **Aplica viático:** SI X NO **Tipo de zona:** URBANA RURAL X

El día 20 de marzo de 2019, aproximadamente a 11:00 horas, se continuo con la visita de inspección en materia de impacto ambiental a las Unidades de Producción Acuícolas ubicadas en la Región de la Mixteca Poblana, específicamente las unidades de producción situadas en el municipio de Coayuca de Andrade, Estado de Puebla, con el fin de recabar información de campo y de gabinete y plasmar los resultados obtenidos en el acta de inspección correspondiente, como a continuación se señalan: una vez ubicado en cada una de las unidades de producción acuícolas, recaba la siguiente información: 1.- recorrido de prospección o reconocimiento para obtener datos: Ubicación física y georreferenciada del predio o sitio, para la cual se utilizará un equipo GPS marca Garmin modelo GPSmap62 propiedad de la Procuraduría Federal de Protección al Ambiente; Descripción o características de las obras y actividades que se desarrollan o desarrollaron; Toma de evidencia fotográfica. 2.- Ubicación y levantamiento de la poligonal del proyecto a inspeccionar; Georreferenciación de los vértices que conforman el poligonal total del predio o sitio donde se desarrolla el proyecto, obra o actividad; Establecer las colindancias (N, S, E, y O) del predio o sitio que se inspecciona, entre otros, como se indica a continuación :

**Granja "San Pedro"**

Vértice	X	Y
1	585904	2043852
2	585905	2043879
3	585861	2043903
4	585823	2043875
5	585824	2043860
6	585904	2043852
Superficie: 2770 m²		

Imagen satelital: 3/7/2018  
Fuente: Google Earth Pro

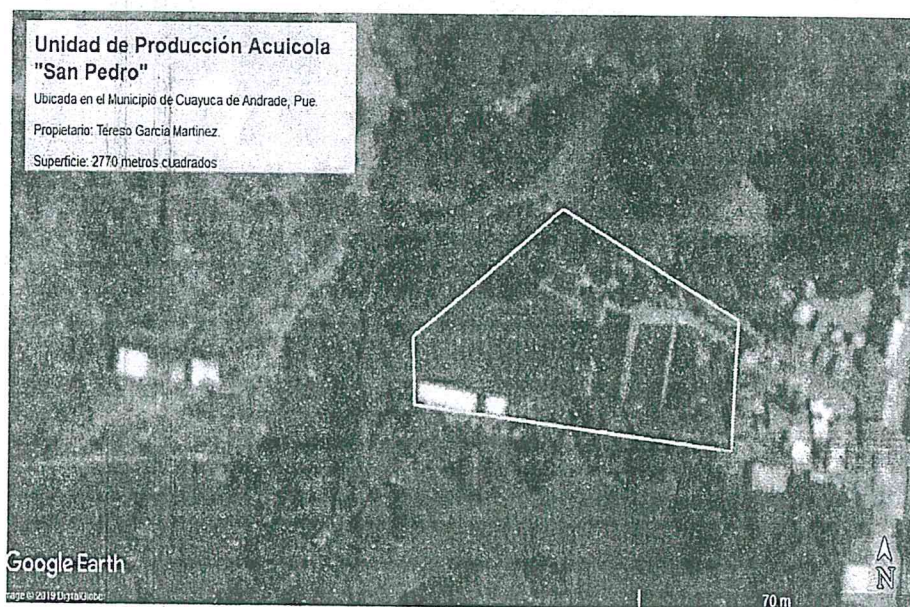



obras y actividades que se desarrollan o desarrollaron; Toma de evidencia fotográfica. 2.- Ubicación y levantamiento de la poligonal del proyecto a inspeccionar; Georreferenciación de los vértices que conforman el poligonal total del predio o sitio donde se desarrolla el proyecto, obra o actividad; Establecer las colindancias (N, S, E, y O) del predio o sitio que se inspecciona, entre otros, como se indica a continuación :

### Granja "Los Zuluaga de Atlihueya"

Vértice	X	Y
1	567538	2061439
2	567582	2061472
3	567628	2061474
4	567643	2061495
5	567618	2061525
6	567527	2061452
7	567538	2061439
Superficie: 3193 m <sup>2</sup>		

Imagen satelital: 4/15/2018  
Fuente: Google Earth Pro

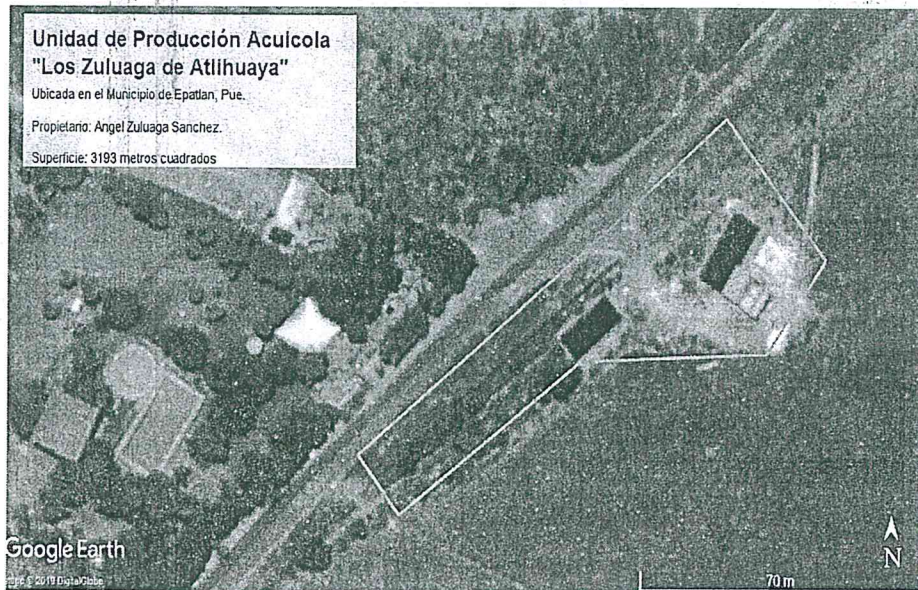

### Granja "El Paraíso"

Vértice	X	Y
1	564943	2058952
2	564978	2058926
3	564999	2058902
4	565010	2058917
5	565005	2058950
6	564983	2058977
7	564960	2058990
8	564943	2058952
Superficie: 2986 m <sup>2</sup>		

Imagen satelital: 4/15/2018  
Fuente: Google Earth Pro





### Granja "Campos"

Vértice	X	Y
1	544626	2069554
2	544601	2069535
3	544594	2069506
4	544597	2069485
5	544682	2069526
6	544740	2069556
7	544755	2069567
8	544724	2069603
9	544640	2069537
10	544626	2069554
Superficie: 6681 m <sup>2</sup>		

Imagen satelital: 8/4/2018  
Fuente: Google Earth Pro

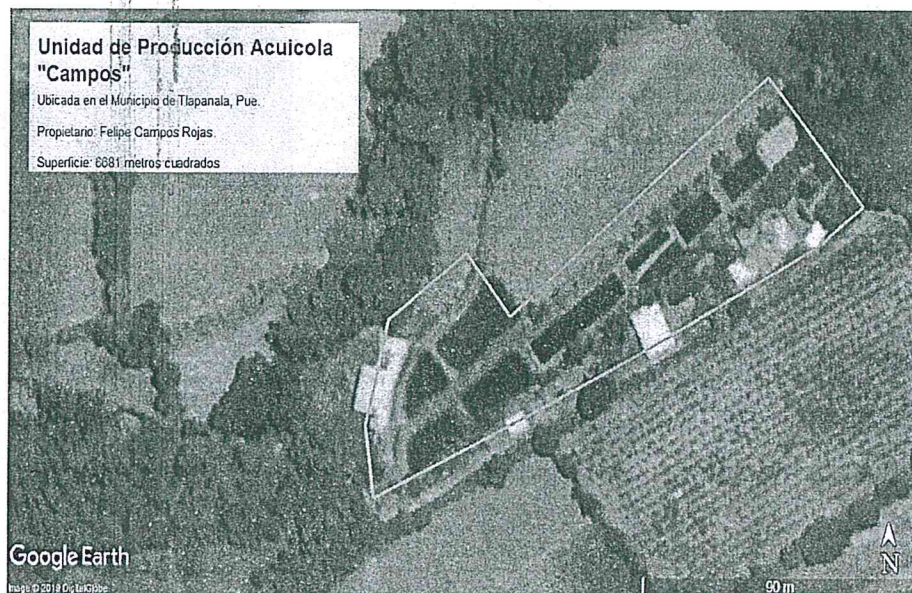

### Granja "Loma Bonita"

Vértice	X	Y
1	550991	2065774
2	550961	2065741
3	550974	2065682
4	551006	2065651
5	551045	2065628
6	551066	2065640
7	551072	2065662
8	551102	2065658
9	551175	2065638
10	551181	2065650
11	551227	2065607
12	551267	2065589
13	551279	2065603
14	551308	2065658
15	551254	2065681
16	551190	2065715
17	551157	2065668
18	551111	2065680
19	551119	2065699
20	551032	2065725
21	550991	2065774
Superficie: 22646 m <sup>2</sup>		

Imagen satelital: 8/4/2018  
Fuente: Google Earth Pro

