



**PROCURADURIA FEDERAL DE PROTECCION AL AMBIENTE**  
**DELEGACIÓN PUEBLA**  
**INFORME VIÁTICOS**

**FECHA:** 02 DE DICIEMBRE DEL 2016

**RFC:** **RAGA760328**

**DATOS DEL COMISIONADO**

RAMIREZ

GONZALE

ADRIAN

**Apellido Paterno**

Apellido Materno

**Nombre (s)**

**Adscripción:** SUBDELEGACION DE INSPECCION INDUSTRIAL

No. de empleado: 1924

**Nivel y Puesto:** PQ2 INSPECTOR

**OBJETO DE LA COMISIÓN:**

Hago de su conocimiento que he sido **COMISIONADO** a:

TEPEYAHUALCO, SAN JOSE CHIAPA

Durante los días: 23 DE NOVIEMBRE AL 01 DE DICIEMBRE DEL 2016

Con el objeto de: SE DA CUMPLIMIENTO AL POA MEDIANTE VISITAS DE INSPECCION A TEPEYAHUALCO Y SAN JOSE CHIAPA.

Efectos de cumplir con la normatividad y lineamientos vigentes que aplican a los viáticos, al respecto de la comprobación de los mismos, detallo a continuación cada de las actividades realizadas, así como los importes erogados para los efectos financieros que haya lugar.

## RESUMEN DE LAS ACTIVIDADES

| NO. OFICIO DE COMISIÓN       | LUGAR                                | PERIODO COMISIÓN |               | DÍAS: | CUOTA DIARIA | IMPORTE (Pesos) |
|------------------------------|--------------------------------------|------------------|---------------|-------|--------------|-----------------|
|                              |                                      | FECHA DE INICIO  | FECHA TERMINO |       |              |                 |
| PFFPA/27.3/2C.27.1.4/3885/16 | VISITA DE INSPECCION EN TEPEYAHUALCO | 23-nov           | 23-nov        | 0.5   | 850.00       | 425.00          |
| PFFPA/27.3/2C.27.1.4/3964/16 | VISITA DE INSPECCION EN TEPEYAHUALCO | 29-nov           | 29-nov        | 0.5   | 850.00       | 425.00          |
| PFFPA/27.3/2C.27.1.4/3964/16 | VISITA DE INSPECCION EN TEPEYAHUALCO | 30-nov           | 30-nov        | 0.5   | 850.00       | 425.00          |
| PFFPA/27.3/2C.27.1.4/3964/16 | VISITA DE INSPECCION EN TEPEYAHUALCO | 01-dic           | 01-dic        | 0.5   | 850.00       | 425.00          |
|                              |                                      |                  |               |       |              |                 |
|                              |                                      |                  |               |       |              |                 |
|                              |                                      |                  |               |       |              |                 |
|                              |                                      |                  |               |       |              |                 |
|                              |                                      |                  |               |       |              |                 |
|                              |                                      |                  |               |       |              |                 |
|                              |                                      |                  |               |       |              |                 |
|                              |                                      |                  |               |       | TOTAL        | \$ 1,700.00     |

**TRANSPORTE:**

|                 |      |
|-----------------|------|
| AVION           |      |
| IMPORTE PASAJE: | 0.00 |

|                        |      |
|------------------------|------|
| <b>AUTOBUS</b>         |      |
| <b>IMPORTE PASAJE:</b> | 0.00 |

|                        |          |
|------------------------|----------|
| <b>AUTO OFICIAL</b>    | <b>X</b> |
| <b>IMPORTE CASETAS</b> | 132.00   |

|                          |  |                                |                    |
|--------------------------|--|--------------------------------|--------------------|
|                          |  | <b>SUMA VIÁTICOS + PASAJES</b> | <b>\$ 1,832.00</b> |
| <b>IMPORTE EN LETRA:</b> | MIL OCHOCIENTOS TREINTA Y DOS PESOS 00/100 M.N.. |                                |                    |

|                                 |  |
|---------------------------------|--|
| OBSERVACIONES Y/O ACLARACIONES: |  |
|---------------------------------|--|

**ELABORA**

ADRIAN RAMIREZ GONZALEZ

**INSPECTOR DE LA SUBDELEG. DE INSPECCION INDUSTRIAL**

Vo. Bo.

ING. J. ROBERTO RODRIGUEZ VELEZ

Vo.Bo.

LIC. LUZ ELENA MEZA RUBY

**SUBDIRECCION ADMINISTRATIVA**

AUTORIZA

LIC. LAURA IVONNE ZAPATA MARTINEZ

DELEGADA DE LA PROCURADURIA FEDERAL DE  
PROTECCION AL AMBIENTE EN EL ESTADO DE PUEBLA.



## INFORME DE COMISIÓN

LIC. LAURA IVONNE ZAPATA MARTINEZ  
DELEGADA DE LA PROFEPA EN EL ESTADO DE PUEBLA

ÁREA DE ADSCRIPCIÓN: SUBDELEGACIÓN DE INSPECCIÓN INDUSTRIAL  
COMISIONADO: JOSE DE JESUS VERGARA JUAREZ Y ADRIAN RAMIREZ GONZALEZ  
PERIODO: 23 DE NOVIEMBRE DEL 2016 (DE LAS 09 A LAS 20:00 HR)  
LUGAR: MUNICIPIO DE TEZIUTLÁN

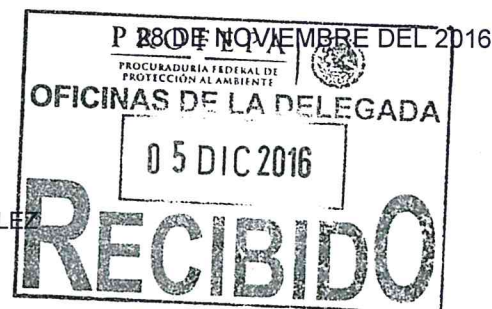

### OBJETO DE LA COMISIÓN

CON FECHAS 23 DE NOVIEMBRE DEL 2016, SE NOS COMISIONO A REALIZAR VISITA DE INVESTIGACIÓN EN LA JUNTA AUXILIAR DE SAN JOSE ALCHICHICA, MUNICIPIO DE TEPEYAHUALCO DE HIDALGO, REALIZANDO UN CENSO DE LOS ESTABLECIMIENTOS EN LOS CUALES SE REALIZA LA FABRICACIÓN DE CAJAS Y CARROCERÍAS.

### SÍNTESIS

SE REALIZO VISITAS Y RECORRIDOS DE INVESTIGACIÓN, EN LA JUNTA AUXILIAR DE SAN JOSE ALCHICHICA, MUNICIPIO DE TEPEYAHUALCO DE HIDALGO, REALIZANDO UN CENSO DE LOS ESTABLECIMIENTOS EN LOS CUALES SE REALIZA LA FABRICACIÓN DE CAJAS Y CARROCERÍAS, IDENTIFICANDO LAS SIGUIENTES INSTALACIONES:

- TOMAS MUÑOZ SOSA, CON RAZÓN COMERCIAL CAJAS Y REMOLQUES MUÑOZ, S.A. DE C.V., LOCALIZADO CON LAS SIGUIENTES COORDENADAS GEOGRÁFICAS LATITUD NORTE 19° 26' 54.5" Y LONGITUD OESTE 97° 23' 11.4", DURANTE EL RECORRIDO NO SE ENCONTRÓ AL REPRESENTANTE LEGAL, POR LO QUE EL VIGILANTE SE NEGÓ A DAR EL DOMICILIO DEL MISMO.
- JOSE BECERRIL SOSA, EN LA CUAL LA ENCARGADA DEL ESTABLECIMIENTO PROPORCIONO COPIA DEL RFC DE FECHA 28 DE NOVIEMBRE DEL 2005, CON LA SIGUIENTE INFORMACIÓN; NOMBRE DE LA INSTALACIÓN SOSA MORENO YADIRA, CON DOMICILIO FISCAL EN CARRETERA FEDERAL MÉXICO PEROTE VERACRUZ, KM. 77 400, SAN JOSE DEL CARMEN, PEROTE VERACRUZ, CON RFC SOMY8701165ZA, CON ACTIVIDAD SERVICIO Y REPARACIÓN DE CARROCERÍAS, LOCALIZADO CON LAS SIGUIENTES COORDENADAS GEOGRÁFICAS LATITUD NORTE 19° 25' 12.3" Y LONGITUD OESTE 97° 23' 31.4".
- COMERCIALIZADORA DE REMOLQUES CAMPERS Y CAJAS ISRAEL, S.A. DE C.V., EN LA CUAL EL GERENTE DE VENTAS C. RICARDO ZAPATA SANCHEZ, PROPORCIONO EL NOMBRE DE LA INSTALACIÓN ANTES CITADA, CON DOMICILIO FISCAL EN KM. 231 SAN JOSE ALCHICHICA, PUEBLA Y CORREO ELECTRONICO [industrias\\_israel@hotmail.com](mailto:industrias_israel@hotmail.com), Y CON LOS SIGUIENTES TELÉFONOS 01 282 8 32 00 39, 01 282 8 3205 77 Y CEL 282107 23 55, LOCALIZADO CON LAS SIGUIENTES COORDENADAS GEOGRÁFICAS LATITUD NORTE 19° 25' 59.1" Y LONGITUD OESTE 97° 23' 15.3".
- CAJAS Y CARROCERÍAS SAN MIGUEL, MORENO SOLANO JOSE HONORIO, EN LA CUAL EL ENCARGADO MIGUEL ANGEL MORENO S. PROPORCIONO LA RAZÓN SOCIAL ANTES CITADA CON DOMICILIO EN CARRETERA FEDERAL MÉXICO VERACRUZ, KM 78, SAN JOSE ALCHICHICA, PEROTE, VERACRUZ, CON CORREO ELECTRONICO [cycsanmiguel@hotmail.com](mailto:cycsanmiguel@hotmail.com) Y NUMERO TELEFÓNICO 01 282 832 01 09, FAX 832 00 87, CON LAS SIGUIENTES COORDENADAS GEOGRÁFICAS LATITUD NORTE 19° 25' 39.5" Y LONGITUD OESTE 97° 23' 24.1".
- REMOLQUES Y CARROCERÍAS MENDOZA DEL BAJÍO, S.A. DE C.V. DONDE EL ENCARGADO PROPORCIONO LA RAZÓN SOCIAL ANTES CITADA, CON DOMICILIO EN EL KM 203 DE LA CARRETERA MÉXICO-VERACRUZ, SAN JOSE ALCHICHICA, ESTADO DE PUEBLA, LOCALIZADO CON LAS SIGUIENTES COORDENADAS GEOGRÁFICAS LATITUD NORTE 19° 26' 30.5" Y LONGITUD OESTE 97° 23' 14.5", DURANTE EL RECORRIDO NO SE ENCONTRÓ AL REPRESENTANTE LEGAL, POR LO QUE EL ENCARGADO NO PROPORCIONO MAS INFORMACIÓN.
- BANCO DE EXTRACCIÓN DE MATERIALES PÉTREOS DE PIEDRA CALIZA, EN EL CUAL SE ENCONTRÓ PRESENTE EL C. ANTONIO SANCHEZ CORDERO, QUIEN INFORMO QUE EL BANCO ES PROPIEDAD DE ALBERTO ZAPATA, EN EL PREDIO SE ENCONTRÓ UNA RETROEXCAVADORA CASÉ 580 SÚPER L, Y POR AL EXTRACCIÓN SE OBSERVO EL DAÑO A VIDA SILVESTRE, TALES COMO YUCA, SABINOS, NOPALES Y LECHUGUILLA, Y CON LOS SIGUIENTES TELÉFONOS 01 282 8 32 00 39, 01 282 8 3205 77 Y CEL 282107 23 55, LOCALIZADO CON LAS SIGUIENTES COORDENADAS GEOGRÁFICAS LATITUD NORTE 19° 26' 40.0" Y LONGITUD OESTE 97° 22' 40.5"



- TAL Y COMO SE MUESTRA EN LAS SIGUIENTES FOTOGRAFÍAS:

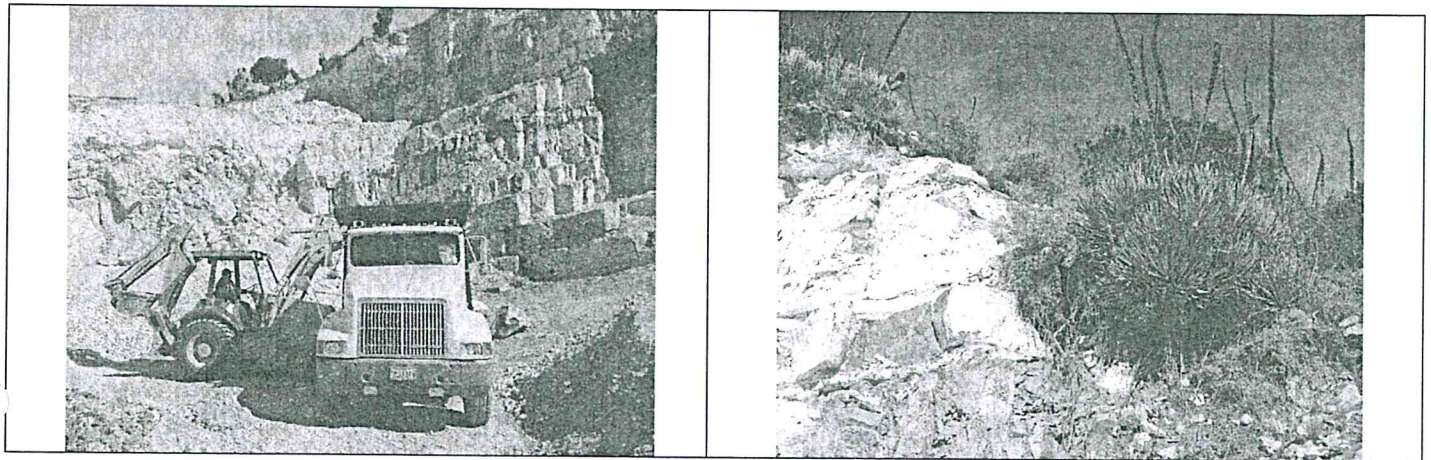

ASÍ MISMO SE DIO CUMPLIMIENTO A LA NOTIFICACIÓN DEL ACUERDO DE EMPLAZAMIENTO DE FECHA 21 DE OCTUBRE DEL 2016, CON NUMERO DE CONTROL 180-4, CON EXPEDIENTE PFPA/27.2/2C.27.1/00174/16, A LA EMPRESA INDUSTRIAS ESPECIALES ALCHICHICA, S. DE R.L., LOCALIZADA EN EL KM 231, DE LA CARRETERA FEDERAL PEROTE PUEBLA, SAN JOSE ALCHICHICA, ESTADO DE PUEBLA.

#### CONCLUSIÓN

CUMPLIMIENTO AL POA Y A LOS OFICIO DE COMISIÓN PFPA/27.3/2C.27.2/3885/16 DE FECHA 22 DE NOVIEMBRE DEL 2016.

#### CONTRIBUCIÓN

CUMPLIMIENTO AL POA Y A LOS OFICIO DE COMISIÓN PFPA/27.3/2C.27.2/3885/16 DE FECHA 22 DE NOVIEMBRE DEL 2016.

EL INSPECTOR

JOSE DE JESUS VERGARA JUAREZ

ADRIAN RAMIREZ GONZALEZ

Vo. Bo.  
SUBDELEGADO DE INSPECCIÓN  
INDUSTRIAL

ING. J. T. ROBERTO RODRIGUEZ VELEZ

*Declaro bajo protesta de decir la verdad, que los datos contenidos en este formato son los solicitados y manifiesto tener conocimiento de las sanciones que se aplicaría en caso de lo contrario.*

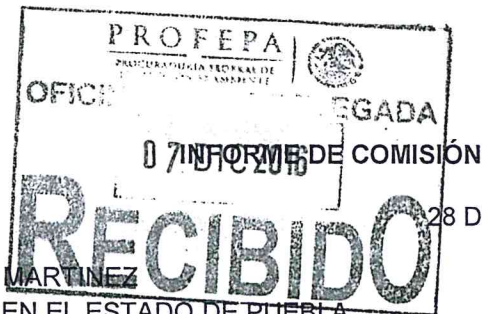

LIC. LAURA IVONNE ZAPATA MARTINEZ  
DELEGADA DE LA PROFEPA EN EL ESTADO DE PUEBLA

ÁREA DE ADSCRIPCIÓN: SUBDELEGACIÓN DE INSPECCIÓN INDUSTRIAL

COMISIONADO: JOSE DE JESUS VERGARA JUAREZ Y ADRIAN RAMIREZ GONZALEZ

PERIODO: 25, 29 Y 30 DE NOVIEMBRE DEL 2016 Y DEL 1 Y 2 DE DICIEMBRE DEL 2016 (DE LAS 09 A LAS 18:00 HR)

LUGAR: MUNICIPIOS DE SAN JOSE CHIAPA Y TEPEYAHUALCO

#### OBJETO DE LA COMISIÓN

REALIZAR VISITAS DE INSPECCION EN MATERIA DE RESIDUOS PELIGROSOS, EMISIONES A LA ATMOSFERA E IMPACTO AMBIENTAL.

#### SÍNTESIS

CON FECHAS 25 DE NOVIEMBRE DEL 2016, SE NOS COMISIONO A REALIZAR VISITA DE INSPECCION A PRODUCTOS AGRÍCOLAS GANADEROS E INDUSTRIALES DE OJO DE AGUA, S. DE P.R. DE R.L." BANCO DE EXTRACCIÓN DE MATERIALES PÉTREOS DENOMINADO OJO DE AGUA, PROCEDIENDO A LA CLAUSURA TEMPORAL TOTAL DEL BANCO DE EXTRACCIÓN DE MATERIALES PÉTREOS DENOMINADO "OJO DE AGUA" UBICADO EN LAS COORDENADAS GEOGRÁFICAS 19°16'26.32" LATITUD NORTE Y 97°42'22.5" LONGITUD OESTE, EN LA LOCALIDAD DE SAN JOSÉ OZUMBA, MUNICIPIO DE SAN JOSÉ CHIAPA, ESTADO DE PUEBLA.

CON FECHAS 29 DE NOVIEMBRE DEL 2016, SE NOS COMISIONO A REALIZAR VISITA DE INSPECCION EN MATERIA DE RESIDUOS PELIGROSOS Y EMISIONES A LA ATMOSFERA, A LA EMPRESA COMERCIALIZADORA DE REMOLQUES CAMPERS Y CAJAS ISRAEL, S.A. DE C.V., LOCALIZADO EN KM 231 CARRETERA FEDERAL MÉXICO – VERACRUZ, JUNTA AUXILIAR DE SAN JOSE ALCHICHICA, MUNICIPIO DE TEPEYAHUALCO DE HIDALGO, REALIZANDO UN CENSO DE LOS ESTABLECIMIENTOS EN LOS CUALES SE REALIZA LA FABRICACIÓN DE CAJAS Y CARROCERÍAS.

CON FECHAS 30 DE NOVIEMBRE DEL 2016, SE NOS COMISIONO A REALIZAR VISITA DE INSPECCION EN MATERIA DE RESIDUOS PELIGROSOS, A LA EMPRESA YEIMY MENDOZA ONOFRE, CON DOMICILIO EN LOCALIZADO EN KM 203 CARRETERA FEDERAL MÉXICO – VERACRUZ, JUNTA AUXILIAR DE SAN JOSE ALCHICHICA, MUNICIPIO DE TEPEYAHUALCO DE HIDALGO, REALIZANDO UN CENSO DE LOS ESTABLECIMIENTOS EN LOS CUALES SE REALIZA LA FABRICACIÓN DE CAJAS Y CARROCERÍAS.

CON FECHAS 01 DE DICIEMBRE DEL 2016, SE NOS COMISIONO A REALIZAR VISITA DE INSPECCION EN MATERIA DE EMISIONES A LA ATMOSFERA, A LA EMPRESA YEIMY MENDOZA ONOFRE, CON DOMICILIO EN LOCALIZADO EN KM 203 CARRETERA FEDERAL MÉXICO – VERACRUZ, JUNTA AUXILIAR DE SAN JOSE ALCHICHICA, MUNICIPIO DE TEPEYAHUALCO DE HIDALGO, REALIZANDO UN CENSO DE LOS ESTABLECIMIENTOS EN LOS CUALES SE REALIZA LA FABRICACIÓN DE CAJAS Y CARROCERÍAS.

CON FECHAS 02 DE DICIEMBRE DEL 2016, SE NOS COMISIONO A REALIZAR VISITA DE INSPECCION EN MATERIA DE IMPACTO AMBIENTAL AL BANCO DE EXTRACCIÓN DE PIEDRA CALIZA SIN AUTORIZACIÓN POR PARTE DE LA SEMARNAT, EN BOSQUE XERÓFILO, LOCALIZADO CON LAS SIGUIENTES COORDENADAS, LATITUD NORTE 19° 26'40.9" Y LONGITUD OESTE, 97°22'40.5, JUNTA AUXILIAR DE SAN JOSE ALCHICHICA, MUNICIPIO DE TEPEYAHUALCO.