

INFORME DE COMISIÓN

Fecha de Elaboración: 14 de Julio de 2016

Consecutivo por Área: Sin Numero

LIC. LAURA IVONNE ZAPATA MARTINEZ
DELEGADA DE LA PROFEPA EN EL ESTADO DE PUEBLA

Jefe Inmediato: ING. J.T. ROBERTO RODRIGUEZ VELEZ
Área de adscripción: SUBDELEGACION DE INSPECCION INDUSTRIAL
Comisionado: ING. FAUSTO MARTÍNEZ GUTIÉRREZ E ING. HÉCTOR REYES FERNÁNDEZ

Período: 13 DE JULIO DE 2016 (HORARIO DE 9:00 A 19:00 HRS.)
Lugar: RECORRIDO EN TECAMACHALCO Y TEHUACÁN.



Objeto de la Comisión: Realizar la inspección en materia de atmósfera de las empresas Control Ecológico Corpus Christy, S.A. de C.V., con registro 2112, ubicado en calle 16 norte S/N Colonia Barrio de San José, municipio de Tecamachalco estado de Puebla y controles mexicanos de emisiones, s.a. de c.v., con registro 2113, ubicado en carretera federal 150 o boulevard socorro romero no. 75855 colonia san lorenzo teotipilco, municipio de tehuacán estado de Puebla bajo el oficio de comisión No. PFFA/27.2/2C.27.1.4/2368/16 de fecha 12 de julio de 2016

Síntesis: El día 13 de Julio, se inicia el recorrido en punto de las 8:30 horas con el Objeto de realizar la inspección en materia de atmósfera de la empresa Control Ecológico Corpus Christy, S.A. de C.V., con registro 2112, la cual se encuentra ubicada en Calle 16 Norte S/N Colonia Barrio de San José, Municipio de Tecamachalco Estado de Puebla a la cual arribamos aproximadamente a las 12:05 P.M. estando cerrado el Inmueble y no encontrando a personal alguno que nos pudiera atender por lo cual esperamos por espacio de 30 minutos sin que notáramos movimiento en la zona, por lo que decidimos continuar con el trayecto al municipio de Tehuacán para realizar la inspección a la empresa Controles Mexicanos de Emisiones, S.A. de C.V., con registro 2113, ubicado en Carretera Federal 150 o Boulevard Socorro Romero No. 75855 Colonia San Lorenzo Teotipilco, Municipio de Tehuacán Estado de Puebla, dirigiéndonos a éste lugar en el cual no se encuentra la empresa Controles Mexicanos de Emisiones, S.A. de C.V., con registro 2113, por lo cual se procedió a indagar el nuevo domicilio de la empresa encontrando siendo las Quince Horas con Treinta minutos del día 13 del mes de Julio del año dos mil dieciséis, el área que ocupa la empresa CONTROLES MEXICANOS DE EMISIONES, S.A. DE C.V., CON REGISTRO 2113, Ubicada En Calle Huitzo Número 1720 Colonia Xochipilli, Municipio De Tehuacán Estado De Puebla. Toda vez que los inspectores comisionados se apersonaron en el domicilio antes citado se pudo observar que el establecimiento se encuentra cerrado, por lo cual procedimos a tocar el portón blanco de lámina para que se nos permitiera el acceso a las Instalaciones de la empresa, Durante nuestra estancia en el lugar llegó un usuario a realizar su verificación vehicular sin que abrieran para darles el servicio por lo cual continuamos en el sitio para ver si llegaban los dueños a atender la presente diligencia, Siendo las 17:00 horas, se observa que las Instalaciones de la empresa CONTROLES MEXICANOS DE EMISIONES, S.A. DE C.V., CON REGISTRO 2113, ubicado en calle Huitzo número 1720 colonia xochipilli, municipio de tehuacán estado de Puebla, se encuentran todavía cerradas, por lo que se procedió a tocar el portón blanco de lámina para que se nos permitiera el acceso a las Instalaciones de la empresa, sin aperturar el inmueble, en este momento se procede a tomar las coordenadas geográficas, en el área de portón de la empresa en la que nos encontramos y las cuales corresponden a las siguientes coordenadas: Latitud Norte 18° 27' 02.4" Y Longitud Oeste 97° 23' 46.9", Punto ubicado con un gps marca Lowrance modelo iFinder H20, con Datum WGS84 con una precisión de ± 8 metros propiedad de esta Procuraduría Federal de Protección al Ambiente, por lo que circunstanciamos tales hechos en la presente y dado que no hay persona alguna que atienda la diligencia procedemos a retirarnos del sitio y regresando a la ciudad de Puebla siendo aproximadamente las 18:05 horas El día 13 de Julio de 2016.

Roberto

INFORME DE COMISIÓN

Fecha de Elaboración: 14 de Julio de 2016

Consecutivo por Área: Sin Numero

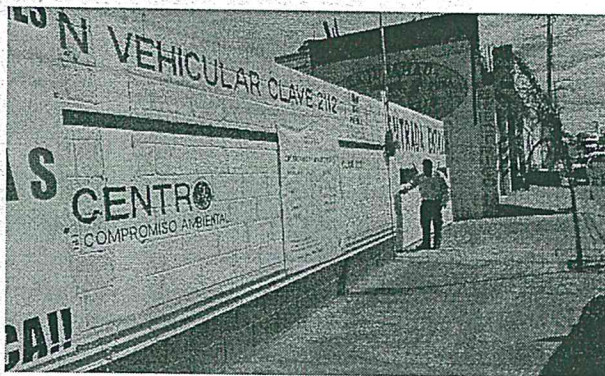
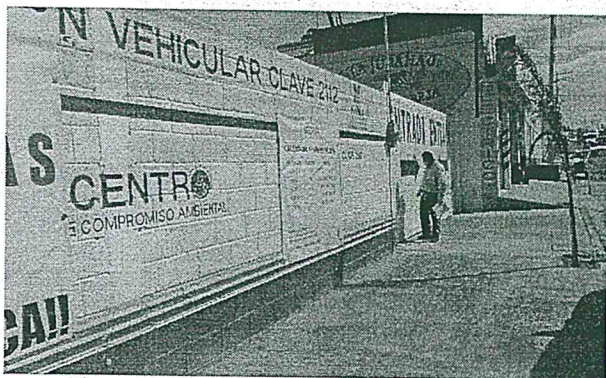

Fotografías: imagen de la empresa Control Ecológico Corpus Christy, S.A. de C.V., con registro 2112, la cual se encuentra ubicada en Calle 16 Norte S/N Colonia Barrio de San José, Municipio de Tecamachalco Estado de Puebla

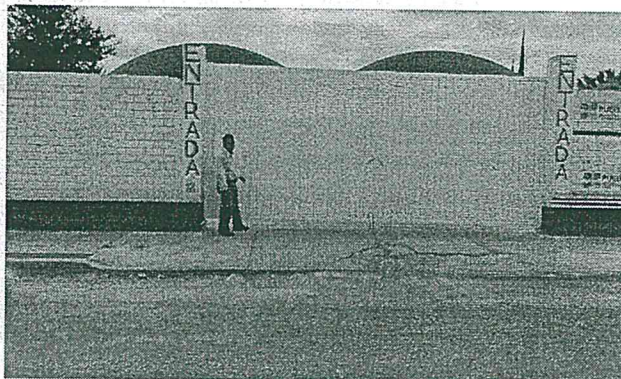
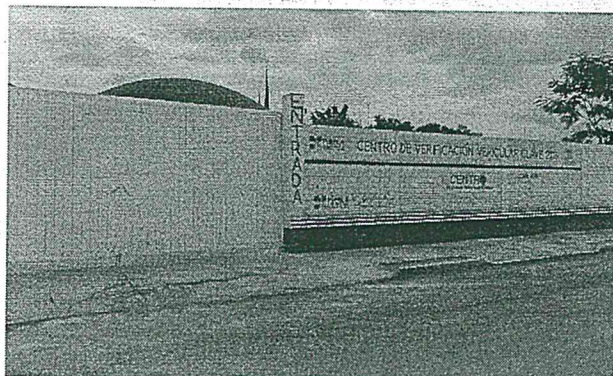

Fotografías: imagen de la empresa Controles Mexicanos de Emisiones, S.A. de C.V., con registro 2113, ubicado en Calle Huitzo Número 1720 Colonia Xochipilli, Municipio de Tehuacán Estado de Puebla.

Conclusión: Se implementara la inspección a los centros de Verificación Vehicular del Estado de Puebla, con el objetivo de observar el cumplimiento de la NOM-EM-167-SEMARNAT-2016.

Resultados obtenidos: Se recibió la capacitación para la implementación de la inspección a centros de Verificación Vehicular, además se dio cumplimiento al POA y al Oficio PFPA/27.2/2C.27.1.4/2152/16.

Contribución: Minimizar el riesgo ecológico y evitar un problema de contaminación al ambiente por la emisión de gases tóxicos al ambiente provenientes de automotores que circulan en la ciudad, realizando la actividad de inspección a los centros de Verificación Vehicular conforme a la Legislación Ambiental.

ATENTAMENTE

ING. FAUSTO MARTÍNEZ GUTIÉRREZ

ING. HÉCTOR REYES FERNÁNDEZ

Vo.Bo.

ING. ROBERTO RODRIGUEZ VELEZ

Declaro bajo protesta de decir verdad que los datos contenidos en este formato son solicitados y manifiesto tener conocimiento de las sanciones que se aplicarían en caso de lo contrario.