

SEMARNAT
PROFEPA

PROCURADURÍA FEDERAL
DE PROTECCIÓN AL AMBIENTE



Procuraduría Federal de Protección al Ambiente
Delegación En El Estado de Puebla

RECURSOS FINANCIEROS

02 DIC 2015

RECIBIDO

Oficio de Comisión y Orden de Ministración de Viáticos

No. Solicitud.

Folio

C.		Fecha: 01 DE DICIEMBRE DE 2015	
ROSALES	CARVAJAL	GODOFREDO	
Apellido Paterno	Apellido Materno	Nombre (s)	
Adscripción: Subdelegación Jurídica	Nivel y Puesto:	PQ2 ESPECIALISTA EN LEGISLACION AMBIENTAL Y DE RN	
<p>Hago de su conocimiento que usted ha sido COMISIONADO a: los Municipios de: Ahuazotepec, Zacatlan, Chignahuapan, Aquixtla y Tetela de Ocampo, todos en el Estado de Puebla, a fin de colaborar en la implementación de operativo en materia forestal.</p> <p>Durante: 2 Días, 07 y 08 de noviembre del 2015.</p> <p>Con el objeto de: sumarse a la implementación de operativo en materia forestal.</p> <p>Área financiera: Sírvase afectar viáticos con cargo a la clave presupuestal:</p>			<p>En caso de no asignarse viáticos, firmar de enterado de la comisión conferida</p> <p>Firma</p>

LUGAR:	DÍAS:	CUOTA DIARIA:	IMPORTE:	IMPORTE ASIGNADO M.N.
07/11/2015. Al implementar operativo en sierra norte del Estado de Puebla, concretamente en los límites de los municipios de Ahuazotepec y Zacatlan, Estado de Puebla, se detectó e inspecciono al aserradero denominado "maderas del sureste" ubicado en Domicilio conocido sin número kilómetro 97 de la carretera Zacatlan-Tecojotal, Municipio de Zacatlán, al cual se le clausuro, y aseguro madera y maquinaria, toda vez que no acredito al momento de la inspección la legal procedencia de la madera inspeccionada; se buscó pernoctar el 07/11/2015 en Santiago Tlalixtliapa, municipio de Zacatalan para seguir más tarde en la noche de recorrido y volver al pernoctar en el mismo lugar.	1	\$ 625.00	\$ 625.00	\$ 625.00
08/11/2015. Se reorganizo el personal en las instalaciones de la Policía Municipal de Chignahuapan, a fin de proceder al recorrido nocturno Chignahuapan, Aquixtla y Tétela de Ocampo el cual procedió a realizar el mismo a las 10:00 hrs p.m y se concluyó el mismo a las 03:00 am del 09 de noviembre de 2015, procediendo a pernoctar en Santiago Tlalixtliapa, municipio de Zacatlán.	1	\$ 625.00	\$ 625.00	\$ 625.00
TOTAL				\$1,250.00

OBSERVACIONES:

<p>AUTORIZA</p> <p>ING. EFREN SIERRA PEÑA</p> <p>ENCARGADO DE DESPACHO DE LA PROFEPA EN EL ESTADO.</p> <p>"Con fundamento en lo dispuesto por los artículos 2 fracción XXXI, inciso a), 41, 42, 43 fracción IV, 45 fracción XXXVII y 68 del Reglamento Interior de la Secretaría de Medio Ambiente y Recursos Naturales, publicado en el Diario Oficial de la Federación el 26 de Noviembre de 2012, el C. Procurador, por acuerdo de 01de Octubre de 2015, y a partir de esta fecha, ha designado como Encargado de Despacho de la Delegación de la Procuraduría Federal de Protección al Ambiente en el Estado de Puebla al Ing. Efrén Sierra Peña.</p>	<p>ENTERADO DE LA COMISIÓN Y RECEPCIÓN DE VIÁTICOS</p> <p>COMISIONADO</p> <p>NOMBRE FIRMA Y CARGO</p> <p>C. GODOFREDO ROSALES CARVAJAL.</p> <p>PQ-2</p>	<p>ELABORA</p> <p>NOMBRE FIRMA Y CARGO</p> <p>C. P. MARCO ARTURO QUINTERO FLORES</p> <p>SUBDIRECTOR ADMINISTRATIVO</p>
---	---	--

INFORME DEL OPERATIVO EN MATERIA "FORESTAL" REGIÓN "SIERRA NORTE" DEL ESTADO DE PUEBLA

Lugar:

Municipios de Ahuazotepec, Zacatlán, Chignahuapan, Aquixtla y Tetela de Ocampo, Estado de Puebla.

Fecha:

07 y 08 de noviembre de 2015

Personal participante por parte de Profepa:

- Ing. Efrén Sierra Peña
- Ing. Martín Espinosa Faz
- Ing. Juan Manuel Flores Triste
- Ing. Félix Gómez Velasco
- Biol. Arturo San Román Mejía
- Ing. Beatriz Herrera Meza
- Ing. Adrián Ramírez González
- Lic. Eder Peralta Torres
- Lic. Godofredo Rosales Carbajal



Apoyo de otras instituciones:

- Elementos del 8vo. Cuerpo de Infantería de Defensas Rurales de la 25 Zona Militar a cargo de los Comandantes Áyvaro Galeote Arias y José Antonio Estanislao Cerón López más 30 elementos

Vehículos utilizados:

- 3 vehículos oficiales (PROFEPA)
- 8 vehículos (Defensas Rurales)

CENTROS DE ALMACENAMIENTO Y TRANSFORMACIÓN DE MATERIAS PRIMAS FORESTALES INSPECCIONADOS:

Razón Social	Ubicación	No. Acta	No. Expediente	Resultados Obtenidos
Autoproveedora de Madera Cuevas Propietario: José Luis Cuevas Cazares	Domicilio conocido/n Ampliación Santa Martha Jicolapa Zacatlán, Pue.	PFPA/27.3/2C.27.2/0188/15	PFPA/27.3/2C.27.2/0127/15-208	requisición inadecuada las remisiones forestales y reembarques forestales así mismo no justifica la salida o existencia física de un volumen de 4,890 m ³ de pino.
Maderas del Sureste Propietario: Leobardo Carrasco Domínguez	Domicilio conocido Kilometro 97 Carretera Zacatlán – Tejocotal, Atotonilco, Zacatlán, Pue.	PFPA/27.3/2C.27.2/0189/15	PFPA/27.3/2C.27.2/0128/15-208	Clausura Total Temporal y Aseguramiento precautorio de: 355 pza. madera en rollo de pino medidas comerciales (104.479 m ³ r) 1394 pza. madera con escuadría aserrada de pino (24.012 m ³ as) Aseguramiento precautorio de la maquinaria y equipo: Una torre de aserrío y un carro manual
Silvia Juárez Ramírez	Caminio viejo El Alcanfor s/n Ahuazotepec, Pue.	PFPA/27.3/2C.27.2/0190/15	PFPA/27.3/2C.27.2/0129/15-208	Clausura Total Temporal y Aseguramiento precautorio de: 130 pza. madera en rollo de pino medidas comerciales (12.862 m ³ r) 7558 pza. madera con escuadría aserrada de pino (11.486 m ³ as)

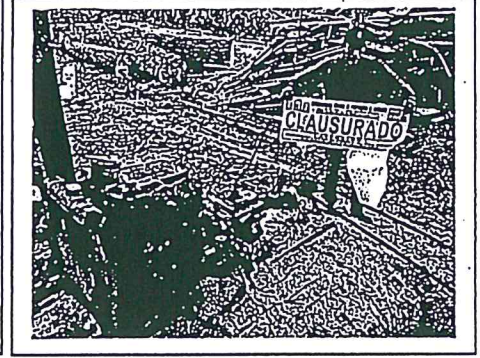
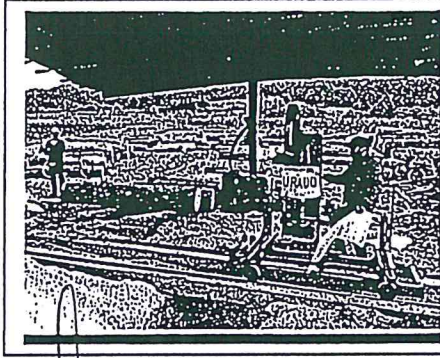
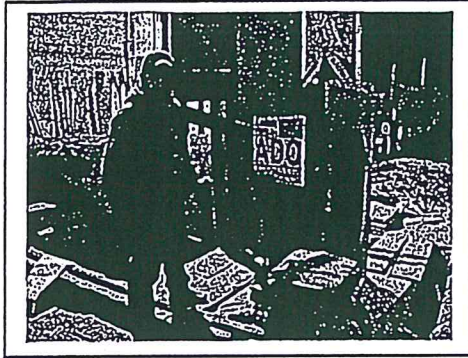

Personal Participante

Ing. Martín Espinosa Paz
Inspector Federal

Ing. Juan Manuel Flores Triste
Inspector Federal

Ing. Félix Gómez Velasco
Inspector Federal

Biol. Arturo San Román Mejía
Inspector Federal

Ing. Beatriz Herreña Meza
Inspector Federal

Ing. Adrián Ramírez González
Inspector Federal

Lic. Eder Peralta Torres
Abogado

Lic. Godofredo Rosales Carbajal
Abogado

Ing. Efrén Sierra Peña

Subdelegado de Recursos Naturales