SEMARNAT
SECRETARÍA DE MEDIO AMBIENTE Y RECURSOS NATURALES

PROFEPA
PROCURADURÍA FEDERAL DE PROTECCIÓN AL AMBIENTE

OFICINA DE REPRESENTACIÓN DE PROTECCIÓN AMBIENTAL DE LA PROCURADURÍA FEDERAL DE PROTECCION AL AMBIENTE EN EL ESTADO DE ZACATECAS
SUBDELEGACION INSPECCION INDUSTRIAL
CERTIFICADO DE TRANSITO

No. 082

LOCAL

Comisión a: Mpo Huanusco Comunidad El Grillo, Zac del C. Miguel Angel Diaz Becerra

ordenada por el(a) C. Bióloga Lourdes Angelica Briones Flores, Encargada de Despacho de la oficina de Representación de Protección Ambiental de la Procuraduría Federal de Protección al Ambiente en el Estado de Zacatecas.

ENCARGADA DEL DESPACHO DE LA OFICINA DE REPRESENTACIÓN DE PROTECCIÓN AMBIENTAL DE LA PROCURADURÍA FEDERAL DE PROTECCIÓN AL AMBIENTE EN EL ESTADO DE ZACATECAS.

SALIDA: 11 de Noviembre de 2022 — LLEGADA: 11 de Noviembre de 2022

Biol. Lourdes Angelica Briones Flores — Biol. Lourdes Angelica Briones Flores

NOMBRE, FIRMA Y SELLO — NOMBRE, FIRMA Y SELLO

PROFEPA PROTECCIÓN AMBIENTAL REPRESENTACIÓN ZACATECAS

PROFEPA PROTECCIÓN AMBIENTAL REPRESENTACIÓN ZACATECAS

FORÁNEO

Mpo Huanusco, Comunidad El Grillo, Zac., a 11 de Noviembre de 2022, el C. Mariela Guerrero Garcia, certifico que el comisionado, permaneció en este lugar en las fechas que se citan, para el cumplimiento de los trabajos encomendados por usted, en su oficio No. PFPA/38.2/8C.17.4/0082-2022 de fecha 10 de Noviembre de 2022.

LLEGADA: 11 de Noviembre de 2022 — SALIDA: 11 de Noviembre de 2022

CARGO: Com. Especial
NOMBRE: Mariela Guerrero Garcia
FIRMA:
SELLO:

ESTADOS UNIDOS MEXICANOS
DELEGADO
BARRIO EL GRILLO
MPIO. HUANUSCO, ZAC.

CARGO: Com. Especial
NOMBRE: Mariela Guerrero Garcia
FIRMA:
SELLO:

ESTADOS UNIDOS MEXICANOS
DELEGADO
BARRIO EL GRILLO
MPIO. HUANUSCO, ZAC.

FORANEO

Delegación de la SEMARNAT en certifico que el comisionado permaneció en este lugar en las fechas que se citan para el cumplimiento de los trabajos encomendados por Ud. en su oficio. No. _____ de fecha _____

LLEGADA _____ (DIA MES AÑO)

SALIDA _____ (DIA MES AÑO)

ENCARGADA DEL DESPACHO DE LA OFICINA DE REPRESENTACIÓN DE PROTECCIÓN AMBIENTAL DE LA PROCURADURÍA FEDERAL DE PROTECCIÓN AL AMBIENTE EN EL ESTADO DE ZACATECAS.

NOMBRE, FIRMA Y SELLO — NOMBRE, FIRMA Y SELLO

00234

LOCAL

del C. _____

) C. Bióloga Lourdes Angelica Briones Flores, Encargada de Despa

a Federal de Protección al Ambiente en el Estado de Zacatecas.

ENTA

MÉXICO **INSTITUTO NACIONAL ELECTORAL**
CREDENCIAL PARA VOTAR

NOMBRE
GUERRERO
GARCIA
MARIELA

SEXO M

DOMICILIO
C JULIAN GUEVARA 1
COL VICENTE GUERRERO 99670
HUANUSCO, ZAC.

CLAVE DE ELECTOR GRGRMR92120432M200
CURP
GUGM921204MZSRRR09
AÑO DE REGISTRO
2010 01
FECHA DE NACIMIENTO
04/12/1992
SECCIÓN
0554
VIGENCIA
2021 - 2031

Mariela Guerrero G

_____, certifico que el co...

jos encomendados por usted, en su oficio No. _____

de 20 _____ SALIDA: _____ de _____

CARGO: _____

000234

LOCAL

del C. _____

) C. Bióloga Lourdes Angelica Briones Flores, Encargada de Despacho de l

a Federal de Protección al Ambiente en el Estado de Zacatecas.

SENTACIÓN DE PROTECCIÓN AMBIENTAL DE LA PROCURADURÍA FEDERAL DE PRO

de 20

INE

IDMEX2212793349<<0554088225088
9212048M3112319MEX<01<<04773<1
GUERRERO<GARCIA<<MARIELA<<<<<<

SALIDA: _____ de _____

de 20

CARGO: _____

NOMBRE: _____

FIRMA: _____

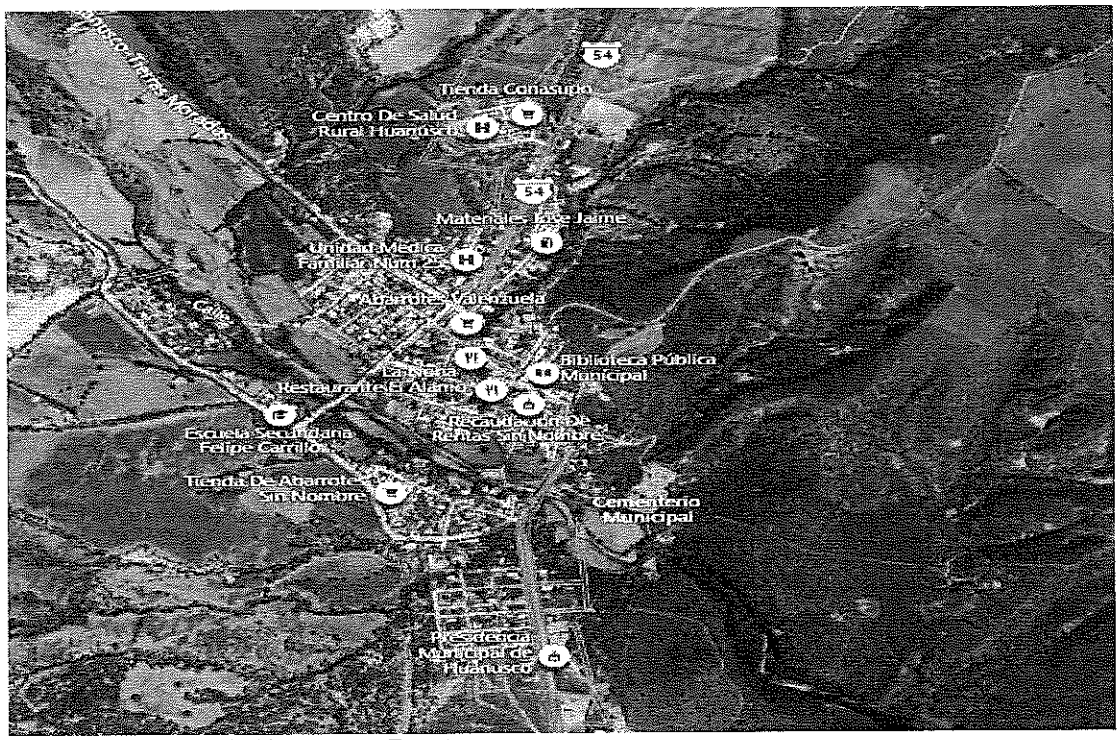

Imagen municipio de Huanusco, Zacatecas.