MEDIO AMBIENTE | PROFEPA

PROCURADURÍA FEDERAL DE PROTECCIÓN AL AMBIENTE
OFICINA DE REPRESENTACIÓN DE PROTECCIÓN AMBIENTAL
EN EL ESTADO DE ZACATECAS
CERTIFICADO DE TRANSITO

No. PFPA/ DEZ / CT /0025/2022

LOCAL

Comisión a: San Jorge de la Isla Ganau Codina del C. Lourdes Angélica Briones Flores ordenada por el(a) C. **BIÓL. LOURDES ANGÉLICA BRIONES FLORES**, Encargada del Despacho de la Oficina de Protección Ambiental de la Procuraduría Federal de Protección al Ambiente en el Estado de Zacatecas.

LA SUBDIRECTORA ADMINISTRATIVA

PROFEPA PROTECCIÓN AMBIENTAL REPRESENTACIÓN ZACATECAS

SALIDA: 27 de octubre de 2022

BIÓL. LOURDES ANGÉLICA BRIONES FLORES
NOMBRE, FIRMA Y SELLO

LLEGADA: 27 de octubre de 2022

BIÓL. LOURDES ANGÉLICA BRIONES FLORES
NOMBRE, FIRMA Y SELLO

PROFEPA PROTECCIÓN AMBIENTAL REPRESENTACIÓN ZACATECAS

FORÁNEO

San Jorge de la Isla Ganau Codina Zac., a 27 de octubre de 2022, el C. Rodolfo Muñoz Valdez, certifico que el comisionado, permaneció en este lugar en las fechas que se citan, para el cumplimiento de los trabajos encomendados por usted, en su oficio No. PFPA/ 38.1/8C.17.4 / 0041 /2022 de fecha 26 de octubre de 2022.

LLEGADA: 27 de octubre de 2022 SALIDA: 27 de octubre de 2022

CARGO: Precidente Bienes Comunales	CARGO: Precidente Bienes Comunales
NOMBRE: Rodolfo Muñoz Valdez	NOMBRE: Rodolfo Muñoz Valdez
FIRMA: Rodolfo Muñoz Valdez	FIRMA: Rodolfo Muñoz Valdez
SELLO:	SELLO:

FORANEO

Delegación de la SEMARNAT en certifico que el comisionado permaneció en este lugar en las fechas que se citan para el cumplimiento de los trabajos encomendados por Ud. en su oficio. No. _____ de fecha _____

LLEGADA _____ DIA MES AÑO

SALIDA _____ DIA MES AÑO

SUBDIRECTOR ADMINISTRATIVO

_____ NOMBRE, FIRMA Y SELLO

_____ NOMBRE, FIRMA Y SELLO

000235

COMUNIDAD SAN JOSE DE LA ISLA

San José de la Isla, Genaro Codina
Fecha: 15 / Noviembre / 2022
Asunto: Aviso de actualización de R.F.C. en el Sistema

Ing. José Luis Rodríguez León
Encargado del Despacho; Gestión para la Protección Ambiental y Recursos Naturales
Presente

Por este conducto, me permito informarle que para los diversos fines legales y administrativos referentes al manejo, aplicación y uso de nuevas tecnologías que forman parte de las actividades forestales que actualmente desarrollamos y en seguimiento del Programa de Manejo Forestal (PMF) vigente en nuestra comunidad, tengo a bien hacer de su conocimiento que hemos actualizado nuestro Registro Federal de Contribuyentes (se anexa copia - Constancia de situación fiscal).

Todo esto derivado por una inconsistencia omitida en años anteriores la cual hace referencia al origen de la Carpeta Básica descrita en su Resolución Presidencial publicada en el Diario Oficial de la Federación (DOF) de fecha 14 – 12 – 1954 que por origen el poblado fue denominado únicamente como: San José de la Isla y no incluye el término usado anteriormente referido a; *Indígena*, el cual para este caso ya no aplica y además nunca fue establecido, mencionado o escrito en ninguna de las actas de manera oficial.

Por último, hago de su conocimiento que ya contamos con el servicio de expedición de facturas en cada una de nuestras diversas actividades relativas a la venta y transformación de nuestros productos y subproductos forestales con los que actualmente contamos y que son expedidos con los siguientes datos fiscales.

- ✓ RFC – SJI541214NJA
- ✓ Razón Social – SAN JOSE DE LA ISLA
- ✓ idCIF – 19050068051
- ✓ Dirección – Cerro de los Caracoles # 1, El Laurel C.P. 98660 Genaro Codina, Zacatecas
- ✓ Email – sierrafria.zac@gmail.com

Todo esto fue derivado de la reunión que se tuvo con la Mesa Ambiental a nivel estado realizada el día 27/octubre/2022 en donde participaron las distintas dependencias Federales que se relacionan con el PMF (SEMARNAT, PROFEPA, CONAGUA, CONAMP Y CONAFOR) para dar seguimiento y solución a la actual problemática de esta comunidad y solicitar con ello las correspondientes remisiones forestales para cada anualidad según correspondan.

Sin otro particular, quedo de usted para cualquier pregunta o comentario.

ATENTAMENTE
COMISARIADO DE BIENES COMUNALES

RODOLFO MUÑOZ VALDEZ	SILVIA CARDONA HERNÁNDEZ	JAIME ESQUIVEL HERNÁNDEZ
PRESIDENTE	SECRETARÍA	TESORERO

PROFEPA
ALCALDÍAS
RECIBIDO
17 NOV 2022
OFICIALÍA DE PARTES
HORA 10:57

00235

C.c.p. Biol. Lourdes Angelica Briones Flores; Encargada del Despacho de la Procuraduría Federal de Protección al Medio. Seguimiento
Ing. Miguel Ángel Lares Zúñiga; Titular de la Promotoría de Desarrollo Forestal en Zacatecas. Seguimiento
Archivo

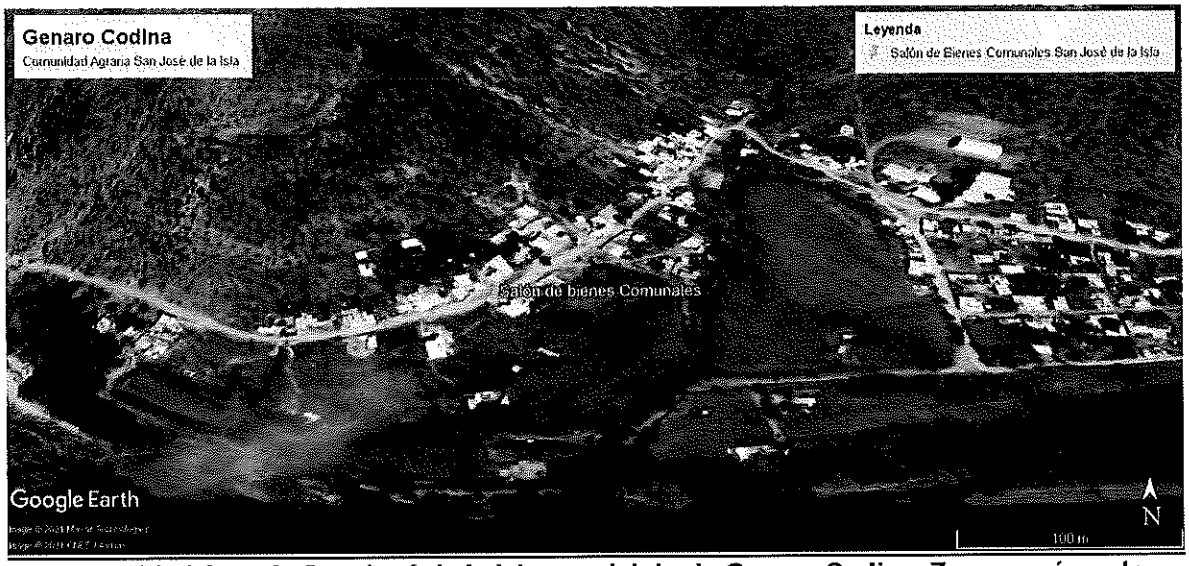

Comunidad Agraria San José de la isla, municipio de Genaro Codina, Zac. y su área de influencia

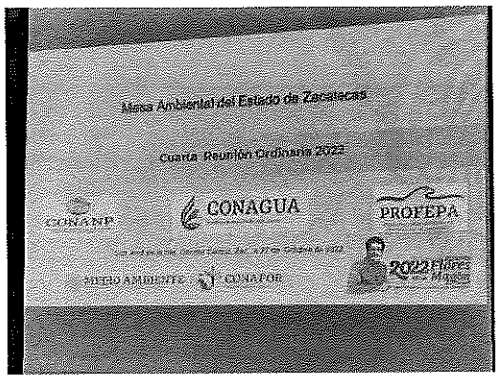

00235

Declaro, bajo protesta de decir la verdad, que los datos contenidos en este formato son los solicitados y manifiesto tener conocimiento de las sanciones que se aplicarían en caso contrario.