SEMARNAT
PROFEPA

OFICINA DE REPRESENTACIÓN DE PROTECCIÓN AMBIENTAL
DE LA PROCURADURÍA FEDERAL DE PROTECCIÓN
AL AMBIENTE EN EL ESTADO DE ZACATECAS

CERTIFICADO DE TRANSITO

CERTIFICADO DE TRANSITO No. SJ104/2022

LOCAL

COMISION A: San Pedro Resources, Miguel Auza DEL José Rodolfo Chavira Gtz. ORDENADA POR LA C. Lourdes Angelica Briones Flores ENCARGADA DE LA OFICINA DE REPRESENTACION DE PROTECCIÓN AMBIENTAL DE LA PROFEPA ZACATECAS.

SALIDA			LLEGADA		
28	11	2022	28	11	2022
DÍA	MES	AÑO	DÍA	MES	AÑO
[signature]			[signature]		
Lourdes Angelica Briones Flores		NOMBRE, FIRMA Y SELLO	Lourdes Angelica Briones Flores		

PROFEPA PROTECCIÓN AMBIENTAL REPRESENTACIÓN ZACATECAS

PROFEPA PROTECCIÓN AMBIENTAL REPRESENTACIÓN ZACATECAS

FORANEO

EN San Pedro Resources, Miguel A. A 28 DE Noviembre DE 2022 C. Shiomara Soria Giacoman CERTIFICAMOS QUE EL COMISIONADO PERMANECIO EN ESTE LUGAR EN LAS FECHAS QUE SE CITAN PARA EL CUMPLIMIENTO DE LOS TRABAJOS ENCOMENDADOS POR UD., EN SU OFICIO No. PFPA/38.3/8C.17.4/106-2022 DE FECHA 22/Noviembre/2022

LLEGADA			SALIDA		
28	11	2022	28	11	2022
DÍA	MES	AÑO	DÍA	MES	AÑO

AUTORIDAD MUNICIPAL Y/O COMISARIADO EJIDAL

Shiomara Soria Giacoman	Shiomara Soria Giacoman
CARGO, NOMBRE, FIRMA Y SELLO	CARGO, NOMBRE, FIRMA Y SELLO
Shiomara Soria Giacoman	Shiomara Soria Giacoman
CARGO, NOMBRE, FIRMA Y SELLO	CARGO, NOMBRE, FIRMA Y SELLO

SECRETARÍA DE GOBIERNO MUNICIPAL ESTADOS UNIDOS MEXICANOS H. AYUNTAMIENTO 2021 - 2024 MIGUEL AUZA, ZAC.

SECRETARÍA DE GOBIERNO MUNICIPAL ESTADOS UNIDOS MEXICANOS H. AYUNTAMIENTO 2021 - 2024 MIGUEL AUZA, ZAC.

FORANEO

DELEGADO DE LA SEMARNAT EN: _____ CERTIFICAMOS QUE EL COMISIONADO PERMANECIO EN ESTE LUGAR EN LAS FECHAS QUE SE CITAN PARA EL CUMPLIMIENTO DE LOS TRABAJOS ENCOMENDADOS POR UD., EN SU OFICIO No. _____ DE FECHA _____

LLEGADA			SALIDA		
DÍA	MES	AÑO	DÍA	MES	AÑO

SUBDIRECTOR ADMINISTRATIVO

NOMBRE, FIRMA Y SELLO	NOMBRE, FIRMA Y SELLO

000241

INSTITUTO ELECTORAL DEL ESTADO DE ZACATECAS

ORGANISMO PÚBLICO LOCAL ELECTORAL

PROCESO ELECTORAL ZACATECAS 2020 - 2021

El que suscribe ***LIC. JUAN ANTONIO DE JESÚS RODRÍGUEZ DUEÑAS***, Encargado de Despacho de Secretaría Ejecutiva del Instituto Electoral del Estado de Zacatecas

HACE CONSTAR

Que

SHIOMARA SORIA GIACOMAN

Fue electa como: **Síndica Municipal Propietaria, por el principio de Mayoría Relativa, postulada por el Partido Político Morena, para integrar el Ayuntamiento de Miguel Auza, Zacatecas, para el período constitucional del año 2021 al año 2024,** según se desprende de la información que obra en los archivos del Instituto Electoral del Estado de Zacatecas.

Fundamento Legal: Artículos 3, 29, 35 y 38 fracciones I, II y III de la Constitución Política del Estado de Zacatecas; 1, 3 y 373 de la Ley Electoral del Estado de Zacatecas; 1, 10 numeral 2 fracción II inciso c), 49 numeral 1 fracción I y 50 numeral 2 fracciones XIII y XXIII de la Ley Orgánica del Instituto Electoral del Estado de Zacatecas; 1, 5, 7 numeral 2 fracción II inciso c) y 25 numeral 1 fracciones XV y XXII del Reglamento Interior del Instituto Electoral del Estado de Zacatecas, así como en el oficio IEEZ-01/0031/2022, de fecha diecinueve (19) de enero de dos mil veintidós (2022), signado por el Mtro. Juan Manuel Frausto Ruedas, Consejero Presidente del Instituto Electoral del Estado

ORAL DEL ESTADO DE ZACATECAS

000241

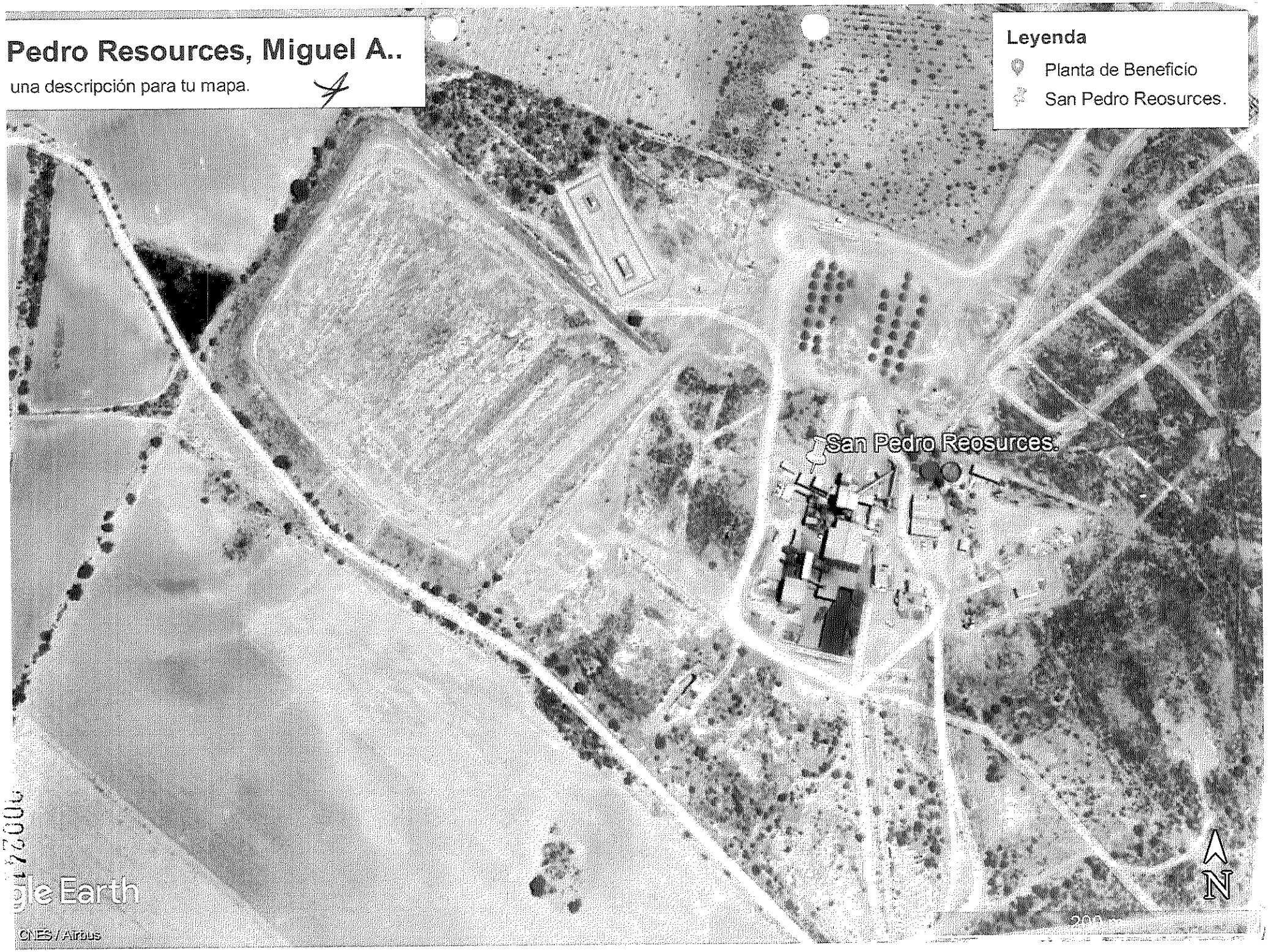
Pedro Resources, Miguel A..
una descripción para tu mapa.
Leyenda
Planta de Beneficio
San Pedro Reosurces.
San Pedro Reosurces.
N
gle Earth
CNES / Airbus